

⑫

EUROPÄISCHE PATENTANMELDUNG

⑲ Anmeldenummer: **79101082.0**

⑤ Int. Cl.²: **B 27 B 5/06**

⑳ Anmeldetag: **09.04.79**

③① Priorität: **19.04.78 DE 2817041**

⑦① Anmelder: **Karl M. Reich, Maschinenfabrik GmbH,
Kisslingstrasse 1 Postfach 1740, D-7440
Nürtingen (DE)**

④③ Veröffentlichungstag der Anmeldung: **31.10.79**
Patentblatt 79/22

⑦② Erfinder: **Nicklas, Walter, Im Mühlgarten 1, D-7440
Nürtingen-Oberensingen (DE)**
Erfinder: **Abt, Anton, Albstrasse 8, D-7446
Oberboihingen (DE)**

⑧④ Benannte Vertragsstaaten: **CH FR IT NL**

⑧⑧ Veröffentlichungstag des später veröffentlichten
Recherchenberichts: **14.11.79 Patentblatt 79/23**

⑤④ **Verfahren und Vorrichtung zum Aufteilen von Platten.**

⑤⑦ Bei einer Plattensäge mit aufrechtem Gestell 1 wird beim Aufteilen der Platte (10) in die gewünschten Fertigformate diese zunächst an ihrem oberen Rand durch Spannpratzen (17) festgehalten und dann durch einen waagrechteten Schnitt (19) der Kreissäge (7) in einen Oberstreifen (20) und einen Unterstreifen (21) aufgeteilt.

Oberstreifen (20) wird sodann um einen bestimmten Betrag angehoben, so daß Unterstreifen (21) durch senkrechte Schnitte der Kreissäge (7) in die Fertigformate zersägt werden kann, ohne daß der untere Rand von Oberstreifen (20) beschädigt wird.

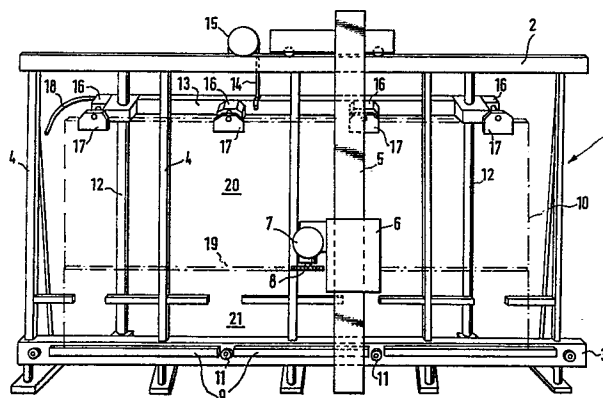



Europäisches
Patentamt

EUROPÄISCHER RECHERCHENBERICHT

0004926
EP 79 10 1082

EINSCHLÄGIGE DOKUMENTE			KLASSIFIKATION DER ANMELDUNG (Int.Cl. ²)
Kategorie	Kennzeichnung des Dokuments mit Angabe, soweit erforderlich, der maßgeblichen Teile	betrifft Anspruch	
DA	<u>DE - B - 1 453 334</u> (BOETTCHER) * Spalte 2, Zeilen 29-49 *	1	B 27 B 5/06
	--		
	<u>DE - B - 1 153 877</u> (MEYER) * Spalte 1, Zeilen 44-49; Spalte 2, Zeilen 1 und 2 *	1	
	--		
	<u>DE - A - 2 305 673</u> (REICH)		

			RECHERCHIERTE SACHGEBIETE (Int. Cl. ²)
			B 27 B 5/00
			KATEGORIE DER GENANNTEN DOKUMENTE
			X: von besonderer Bedeutung A: technologischer Hintergrund O: nichtschriftliche Offenbarung P: Zwischenliteratur T: der Erfindung zugrunde liegende Theorien oder Grundsätze E: kollidierende Anmeldung D: in der Anmeldung angeführtes Dokument L: aus andern Gründen angeführtes Dokument &: Mitglied der gleichen Patentfamilie, übereinstimmendes Dokument
<input checked="" type="checkbox"/>	Der vorliegende Recherchenbericht wurde für alle Patentansprüche erstellt.		
Recherchenort	Abschlußdatum der Recherche	Prüfer	
Den Haag	25-07-1979	DE GUSSEM	