

⑫

DEMANDE DE BREVET EUROPEEN

⑪ Numéro de dépôt: **79200475.6**

⑤① Int. Cl.³: **G 04 B 19/22, G 04 B 13/00,**
G 04 B 27/00

⑫ Date de dépôt: **30.08.79**

③① Priorité: **04.09.78 CH 9264/78**

④③ Date de publication de la demande: **19.03.80**
Bulletin 80/6

⑧④ Etats contractants désignés: **DE FR GB**

⑧⑧ Date de publication différée du rapport de
recherche: **02.04.80 Bulletin 80/7**

⑦① Demandeur: **Eta A.G. Ebauches-Fabrik,**
Schildrusterstrasse 17, CH-2540 Grenchen (Canton de
Soleure) (CH)

⑦② Inventeur: **Vuille, Pierre-Alain, Fichtenweg 15, CH-2540**
Grenchen (Canton de Soleure) (CH)

⑦④ Mandataire: **Bovard, Fritz Albert et al, Bovard & Cie,**
Ingénieurs- Conseils ACP et Avocats
Optingenstrasse 16, CH-3000 Berne 25 (CH)

⑤④ **Mouvement d'horlogerie à aiguilles comprenant un mécanisme à engrenage différentiel.**

⑤⑦ Dans un mouvement d'horlogerie, et plus particulière-
ment de montre-bracelet à quartz, ayant un moteur pas à
pas à faible couple, il est prévu un engrenage différentiel
qui entraîne aiguilles et qui permet le déplacement de
l'aiguille des heures seule par sauts. La chaussée (22)
comporte un pignon (25) qui joue le rôle de pignon plané-
taire. Le satellite (26) est monté sur la roue des heures
(27) jouant le rôle de porte-satellite. Le rôle de la roue
planétaire est rempli par un mobile à couronne intérieure
(34) qui est normalement fixe, mais qui est commandé par
la tige et se déplace par sauts de façon à faire rouler le
satellite (26) sur le pignon (25).

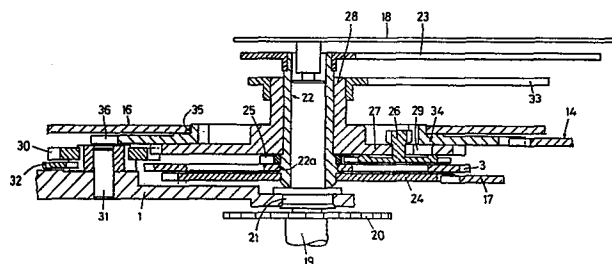



Office européen
des brevets

RAPPORT DE RECHERCHE EUROPEENNE

0008832
Numéro de la demande

EP 79 20 0475

DOCUMENTS CONSIDERES COMME PERTINENTS			CLASSEMENT DE LA DEMANDE (Int. Cl. 3)
Catégorie	Citation du document avec indication, en cas de besoin, des parties pertinentes	Revendication concernée	
A	CH - A - 14 913/68 (BULOVA) * Colonne 4, ligne 41 - colonne 6', ligne 4 * --	1,2	G 04 B 19/22 G 04 B 13/00 G 04 B 27/00
	DE - A - 1 673 621 (BURG) * Page 6, lignes 10-19 * --	3	
	FR - A - 1 589 638 (CENTRE ELECTRONIQUE HORLOGER) * En entier * ----	1,3	DOMAINES TECHNIQUES RECHERCHES (Int. Cl. 3) G 04 B 19/22 G 04 B 13/00 G 04 B 27/00
			CATEGORIE DES DOCUMENTS CITES
			X: particulièrement pertinent A: arrière-plan technologique O: divulgation non-écrite P: document intercalaire T: théorie ou principe à la base de l'invention E: demande faisant interférence D: document cité dans la demande L: document cité pour d'autres raisons
<p>6 Le présent rapport de recherche a été établi pour toutes les revendications</p>			&: membre de la même famille, document correspondant
Lieu de la recherche La Haye		Date d'achèvement de la recherche 10-12-1979	Examineur BARON