

12

## EUROPÄISCHE PATENTANMELDUNG

21 Anmeldenummer: 81100443.1

51 Int. Cl.<sup>3</sup>: E 06 B 1/62

22 Anmeldetag: 22.01.81

30 Priorität: 02.02.80 DE 8002725 U  
30.06.80 DE 3024774

43 Veröffentlichungstag der Anmeldung:  
12.08.81 Patentblatt 81/32

88 Veröffentlichungstag des später  
veröffentlichten Recherchenberichts: 04.11.81

84 Benannte Vertragsstaaten:  
AT BE DE FR NL

71 Anmelder: Müller, Gerda geb. Möller  
Lindenweg 15 c  
D-2000 Norderstedt(DE)

72 Erfinder: Müller, Gerda geb. Möller  
Lindenweg 15 c  
D-2000 Norderstedt(DE)

74 Vertreter: Walenda, Hans, Dipl.Ing. Dr. techn.  
Berner Weg 28  
D-2000 Hamburg 65(DE)

54 Isolier-Fertigteil für Bauwerke.

57 Der Hohlraum einer L-förmigen Außenschale (19,20) aus Gipskarton ist mit einer den Hohlraum ausfüllenden und ihn plan abschließenden Hartschaumplatte (21) ausgefüllt, die mit der Gipskarton-Außenschale fest verbunden, z.B. verklebt ist. Dieser Isolierfertigbauteil ist zum Ankleben an die Innenwandflächen der Laibungen und Stürze von Fenstern und Türen auf oder anstatt des Innenverputzes (8) bzw. (18) bestimmt. Die Gesamtdicke (D) des Isolier-Fertigbauteiles beträgt zweckmäßig ca. 42 mm, die sich vorzugsweise aus 12 mm für die Dicke (a) der Außenschale und 30 mm für die Dicke (d) der Hartschaumplatte zusammensetzen.

Figur 4

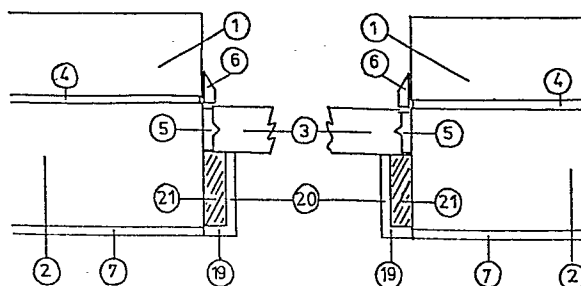

Figur 5

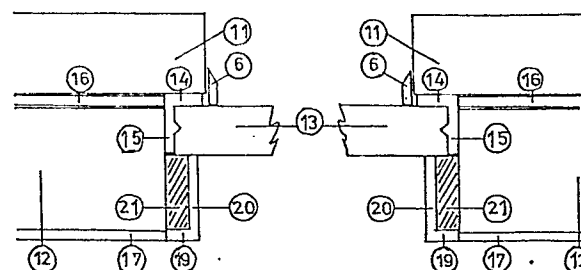



Europäisches  
Patentamt

EUROPÄISCHER RECHERCHENBERICHT

0033480  
Nummer der Anmeldung  
EP 81 10 0443

EINSCHLÄGIGE DOKUMENTE			KLASSIFIKATION DER ANMELDUNG (Int. Cl. 7)
Kategorie	Kennzeichnung des Dokuments mit Angabe, soweit erforderlich, der maßgeblichen Teile	betrifft Anspruch	
	<u>DE - A - 2 505 043</u> (STRAUB) * Seite 10, Absätze 2-5; Figur 5 *	1	E 06 B 1/62
	--		
	<u>DE - A - 2 820 757</u> (NEUGEBAUER) * Seite 11, Zeilen 4-11; Figur 2 *	1	
	--		
	<u>FR - A - 2 049 808</u> (BOCQUILLON) * Seite 1, Zeilen 25-39; Seite 2, Zeilen 1-13, 22-40; Seite 3, Zeilen 7-19; Ansprüche 1, 3; Figuren 1-3 *	1	RECHERCHIERTE SACHGEBIETE (Int. Cl. 7) E 06 B E 04 F
	--		
	<u>DE - B - 1 182 410</u> (SKANSKA) * Spalte 4, Zeilen 4-9; Figur 4 *	1	
	--		
	<u>GB - A - 1 396 881</u> (HOLT) * Seite 2, Zeilen 1-57; Figuren 1-4 *	1	
	--		
	<u>US - A - 1 393 792</u> (KNAPP) * Seite 1, Zeilen 52-68, 96-106; Figuren 1-4 *	1	KATEGORIE DER GENANNTEN DOKUMENTE X: von besonderer Bedeutung A: technologischer Hintergrund O: nichtschriftliche Offenbarung P: Zwischenliteratur T: der Erfindung zugrunde liegende Theorien oder Grundsätze E: kollidierende Anmeldung D: in der Anmeldung angeführtes Dokument L: aus andern Gründen angeführtes Dokument &: Mitglied der gleichen Patentfamilie, übereinstimmendes Dokument
	--		
	<u>DE - A - 2 124 781</u> (KROLL) * Seite 3, Zeilen 21-26; Seite 4, Zeilen 1-5; Figuren 1-7 *	1	
	----		
1	Der vorliegende Recherchenbericht wurde für alle Patentansprüche erstellt.		
Recherchenort	Abschlußdatum der Recherche	Prüfer	
Den Haag	04-08-1981	DEPOORTER	