

(12) **EUROPÄISCHE PATENTANMELDUNG**

(21) Anmeldenummer: 81101219.4

(51) Int. Cl.<sup>3</sup>: **E 06 B 7/02**  
**F 24 F 7/06**

(22) Anmeldetag: 20.02.81

(30) Priorität: 20.02.80 DE 3006252

(43) Veröffentlichungstag der Anmeldung:  
02.09.81 Patentblatt 81/35

(88) Veröffentlichungstag des später  
veröffentlichten Recherchenberichts: 14.04.82

(84) Benannte Vertragsstaaten:  
AT BE CH FR GB IT LI NL SE

(71) Anmelder: **Eltreva AG**  
**Hauptstrasse 107**  
**CH-4147 Aesch(CH)**

(72) Erfinder: **Schmidlin, Hans**  
**Brüelweg 47**  
**CH-4147 Aesch(CH)**

(74) Vertreter: **Gramm, Werner, Dipl.-Ing. et al,**  
**Patentanwälte Gramm + Lins Theodor-Heuss-Strasse 2**  
**D-3300 Braunschweig(DE)**

(54) **Fassadenelement.**

(57) Bei einem Fassadenelement für den Fensterbereich einer vorgehängten oder eingestellten Fassade, bestehend aus einem feststehenden Rahmen (1) sowie einer Außenscheibe (5) und einer in einem offenen Innenscheibenrahmen (12) sitzenden Innenscheibe (13), die einen lotrecht von Umluft durchströmten Scheibenzwischenraum einschließen, der an seinem einen Ende eine Lufteintrittsöffnung (19) und an seinem gegenüberliegenden Ende eine in einen nachgeschalteten Abluftkanal führende Luftaustrittsöffnung (18) aufweist, wird die Funktionsweise, insbesondere hinsichtlich der Luftführung dadurch verbessert, daß die Außenscheibe (5) in einem offenen Flügelrahmen (3) sitzt, der durch ein sich über den größten Teil der Tiefe des feststehenden Rahmens (1) erstreckendes Flügelrahmenprofil (4) gebildet ist, das rauminnenseitig gegen den feststehenden Rahmen anschlägt und den Innenscheibenrahmen (12) trägt, der den Flügelrahmen (3) oben und unten übergreift und hier einen sich über die ganze Breite des Flügelrahmens erstreckenden Zuluft- (17) bzw. Abluftkanal (18) bildet.

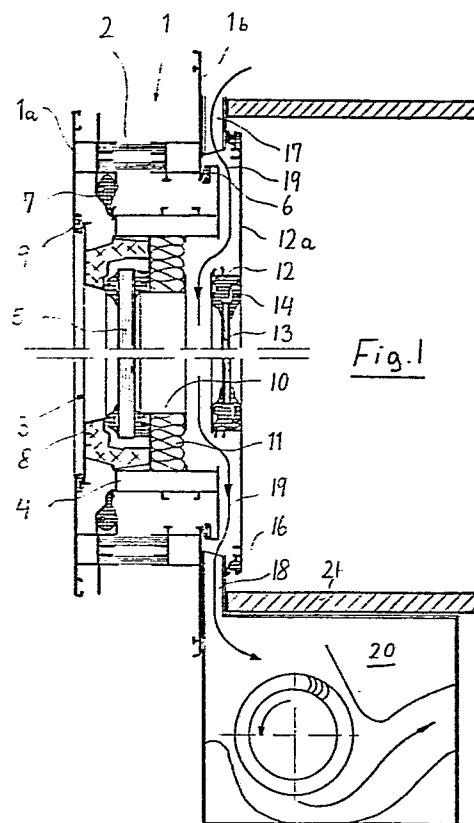

ELTREVA AG.



Europäisches  
Patentamt

# EUROPÄISCHER RECHERCHENBERICHT

0034818

Nummer der Anmeldung

EP 81 10 1219

EINSCHLÄGIGE DOKUMENTE			KLASSIFIKATION DER ANMELDUNG (Int. Cl. 3)
Kategorie	Kennzeichnung des Dokuments mit Angabe, soweit erforderlich, der maßgeblichen Teile	betrifft Anspruch	
L	<u>DE - A - 2 607 937 (F.X. BAYER)</u> * Seite 12, Zeile 10 - Seite 18, Zeile 26; Ansprüche 1,8,15, 16,17; Figuren 1-7 *	1,2	E 06 E 7/02 F 24 F 7/06
	--		
	<u>DE - A - 2 518 252 (FA. KALINNA)</u> * Seite 4, Zeile 6 - Seite 6, Zeile 15; Figuren *	1	
	--		
	<u>DE - A - 2 445 285 (H. PAHL)</u> * Seite 4, Zeile 14 - Seite 6, Zeile 9; Figur *	1,2,6	RECHERCHIERTE SACHGEBIETE (Int. Cl. 3)  E 06 B F 24 F
	--		
	<u>DE - B - 1 076 349 (GARNY GmbH)</u> * Spalte 3, Zeilen 19-24; Figuren 1,2 *	4	
	--		
	<u>DE - B - 1 279 302 (SIEMENS A.G.)</u> * Spalte 3, Zeilen 20-26; Figur *	4	
	----		
	<u>DE - B - 1 604 178 (E. GROSS)</u> * Spalte 2, Zeilen 23-37; Figur 1 *	5	KATEGORIE DER GENANNTEN DOKUMENTE X: von besonderer Bedeutung allein betrachtet Y: von besonderer Bedeutung in Verbindung mit einer anderen Veröffentlichung derselben Kategorie A: technologischer Hintergrund O: nichtschriftliche Offenbarung P: Zwischenliteratur T: der Erfindung zugrunde liegende Theorien oder Grundsätze E: älteres Patentdokument, das jedoch erst am oder nach dem Anmeldedatum veröffentlicht worden ist D: in der Anmeldung angeführtes Dokument L: aus andern Gründen angeführtes Dokument
	----		
Der vorliegende Recherchenbericht wurde für alle Patentansprüche erstellt.			&: Mitglied der gleichen Patentfamilie, übereinstimmendes Dokument
Recherchenort	Abschlußdatum der Recherche	Prüfer	
Den Haag	12-01-1982	ECKERT	