

12 **EUROPÄISCHE PATENTANMELDUNG**

21 Anmeldenummer: 81103413.1

51 Int. Cl.³: F 24 B 1/04

22 Anmeldetag: 06.05.81

30 Priorität: 08.05.80 DE 8012498 U

43 Veröffentlichungstag der Anmeldung:
25.11.81 Patentblatt 81/47

88 Veröffentlichungstag des später
veröffentlichten Recherchenberichts: 06.01.82

84 Benannte Vertragsstaaten:
AT CH LI SE

71 Anmelder: Karl Rube GmbH Rems-Metallwarenfabrik
Birkenallee 65 u. 92
D-7067 Plüderhausen(DE)

72 Erfinder: Truckenmüller, Manfred
Drosselweg 18
D-7067 Plüderhausen(DE)

74 Vertreter: Schmid, Berthold et al,
Patentanwälte Dipl.-Ing. B. Schmid Dr. Ing. G. Birn
Falbenhennenstrasse 17
D-7000 Stuttgart 1(DE)

54 Heizkasten, insbesondere für Kachelöfen.

57 Da die üblichen Heizkästen, die vor allem bei Kachelöfen verwendet werden, nur aus Blech gefertigt werden, kühlen sie relativ schnell ab. Um eine möglichst lange Nachheizleistung zu erzielen, erfolgt nach der Erfindung eine Ausmauerung mit Schamottsteinen.

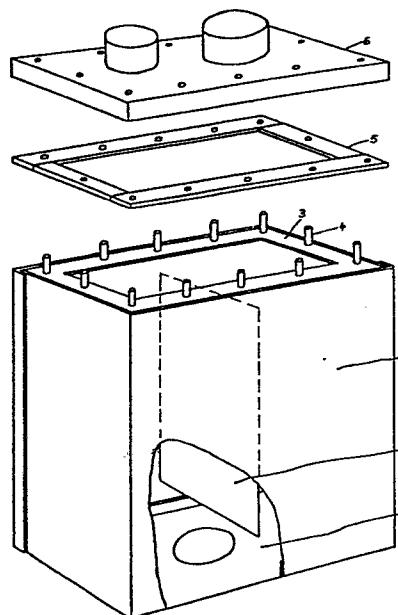



Europäisches
Patentamt

EUROPÄISCHER RECHERCHENBERICHT

0040354

Nummer der Anmeldung

EP 81 10 3413.1

EINSCHLÄGIGE DOKUMENTE			KLASSIFIKATION DER ANMELDUNG (Int. Cl. ³)
Kategorie	Kennzeichnung des Dokuments mit Angabe, soweit erforderlich, der maßgeblichen Teile	betrifft Anspruch	
	<u>DE - U - 1 750 935</u> (ADAMI) * Seite 3, Absatz 4 bis Seite 4, Absatz 1 *	1	F 24 B 1/04
	-- <u>CH - A - 250 306</u> (AMMANN) * Unteranspruch 3 *	1	
	-- <u>DE - U - 1 657 548</u> (ADAMI) * Seite 4, Absatz 3 bis Seite 5, Absatz 1 *	1	RECHERCHIERTE SACHGEBIETE (Int. Cl. ³)
	-- <u>DE - U - 1 763 149</u> (BIESMANN) * Seite 3, Absatz 2 *	1,2	F 24 B 1/00 F 24 B 7/00 F 24 B 13/02
	-- <u>DE - U - 1 774 259</u> (RÖSSIG) * Seite 3, Absatz 1 *	1,2	

			KATEGORIE DER GENANNTEN DOKUMENTE
			X: von besonderer Bedeutung A: technologischer Hintergrund O: nichtschriftliche Offenbarung P: Zwischenliteratur T: der Erfindung zugrunde liegende Theorien oder Grundsätze E: kollidierende Anmeldung D: in der Anmeldung angeführtes Dokument L: aus andern Gründen angeführtes Dokument &: Mitglied der gleichen Patentfamilie, übereinstimmendes Dokument
X	Der vorliegende Recherchenbericht wurde für alle Patentansprüche erstellt.		
Recherchenort Berlin		Abschlußdatum der Recherche 12-10-1981	Prüfer PIEPER