

12

## EUROPÄISCHE PATENTANMELDUNG

21 Anmeldenummer: 81107636.3

51 Int. Cl.<sup>3</sup>: **E 04 B 5/62, E 04 B 5/57**

22 Anmeldetag: 25.09.81

30 Priorität: 08.10.80 DE 3038022

71 Anmelder: **GEMA AG Apparatebau, Kunklerstrasse 9, CH-9015 St. Gallen (CH)**

43 Veröffentlichungstag der Anmeldung: 14.04.82  
Patentblatt 82/15

72 Erfinder: **Flaig, Willi, Letzistrasse 29, CH-9015 St. Gallen (CH)**

84 Benannte Vertragsstaaten: **AT BE CH GB LI NL**

88 Veröffentlichungstag des später veröffentlichten  
Recherchenberichts: 09.06.82 Patentblatt 82/23

74 Vertreter: **Vetter, Ewald Otto, Dipl.-Ing.(FH), Philippine-Weiser-Strasse 14, D-8900 Augsburg (DE)**

### 54 Aufhängbare Rasterdecke.

57 Die Rasterdecke hat ineinander einhängbare Lamellen mit entsprechenden Einhängehaken (28) und, zur Aufnahme dieser Haken dienende, Schlitzte (29) jeweils am oberen Lamellenende. Zur seitlichen Fixierung der unteren Lamellenenden sind an den Lamellenschenkeln Führungsnocken vorgesehen. Diese Nocken (30, 31, 111) können derart angeordnet werden, daß die mit Haken (28) versehenen Lamellen über diese Nocken hinwegrastend eingehängt werden und dann durch diese Nocken an einem unbeabsichtigten Anheben gehindert werden.

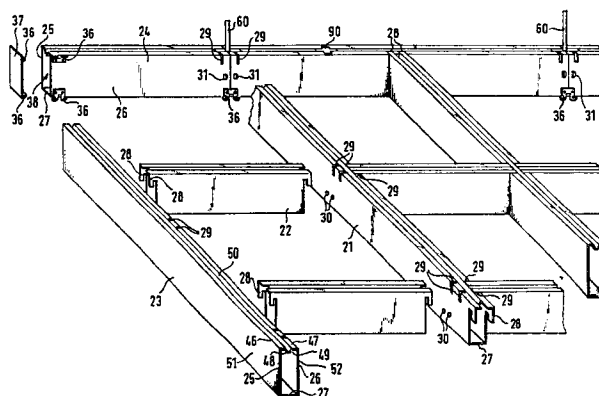



Europäisches  
Patentamt

# EUROPÄISCHER RECHERCHENBERICHT

0049432

Nummer der Anmeldung  
EP 81 10 7636

EINSCHLÄGIGE DOKUMENTE			KLASSIFIKATION DER ANMELDUNG (Int. Cl. 3)
Kategorie	Kennzeichnung des Dokuments mit Angabe, soweit erforderlich, der maßgeblichen Teile	betrifft Anspruch	
Y	<u>US - A - 3 291 978</u> (GREENBERG)  * Spalte 2, Zeilen 55-72; Spalte 3, Zeilen 1-5, 21-37; Patentanspruch 1; Figuren 1-7 *	1, 2, 3, 4	E 04 B 5/62 E 04 B 5/55 E 04 B 5/57
	--		
Y	<u>US - A - 3 310 922</u> (HOFFMANN)  * Spalte 3, Zeilen 31-55; Spalte 4, Zeilen 26-30; Spalte 5, Zeilen 13-27; Patentanspruch 1; Figuren 1, 2, 3, 9 *	1, 3, 4, 5, 6, 7, 20	
	--		RECHERCHIERTE SACHGEBIETE (Int. Cl. 3)
Y	<u>FR - A - 2 132 262</u> (DE JONGE)  * Seite 2, Zeilen 35-37; Seite 3, Zeilen 1-14; Patentansprüche 1, 2, 4; Figuren 1, 2, 3, 4, 5, 10 *	1, 4, 6, 8, 9, 11	E 04 B F 21 V F 16 B
	& DE - A - 2 211 600  --		
A	<u>NL - A - 72 13 289</u> (HUNTER DOUGLAS)  * Seite 3, Zeilen 24-29; 35, 36; Seite 4, Zeilen 1-14; Patentansprüche 1, 2, 3; Figuren 1-5 *	11, 17	
	--		KATEGORIE DER GENANNTEN DOKUMENTE
A	<u>FR - A - 2 334 797</u> (IVOIRAL)  * Seite 4, Zeilen 2-16; Seite 5, Zeilen 8-20; Figuren 1, 2, 3, 4, 5 *	12	X: von besonderer Bedeutung allein betrachtet Y: von besonderer Bedeutung in Verbindung mit einer anderen Veröffentlichung derselben Kategorie A: technologischer Hintergrund O: mündliche Offenbarung P: Zwischenliteratur T: der Erfindung zugrunde liegende Theorien oder Grundsätze E: älteres Patentdokument, das jedoch erst am oder nach dem Anmeldedatum veröffentlicht worden ist D: in der Anmeldung angeführtes Dokument L: aus andern Gründen angeführtes Dokument
	--		& Mitglied der gleichen Patentfamilie, übereinstimmendes Dokument
X	Der vorliegende Recherchenbericht wurde für alle Patentansprüche erstellt.		
Recherchenort DEN HAAG		Abschlußdatum der Recherche 16-03-1982	Prüfer HENDRICKX



EINSCHLÄGIGE DOKUMENTE			KLASSIFIKATION DER ANMELDUNG (Int. Cl.)
Kategorie	Kennzeichnung des Dokuments mit Angabe, soweit erforderlich, der Maßgeblichen Teile	betrifft Anspruch	
A	<u>DE - A - 2 331 413</u> (DUPREE)  * Seite 14; Absatz 3; Seite 15; Seite 16; Absatz 2; Figuren 1,21,22,24,25,30 *	13, 19	
	--		
A	<u>US - A - 3 450 871</u> (SEGIL)  * Spalte 3, Zeilen 19-33; Fi- guren 2,5 *	14, 15, 16	
	--		
A	<u>FR - A - 2 398 843</u> (L'EQUIPEMENT ROUTIER)  * Seite 1, Zeilen 35-40; Seite 2, Zeilen 1-13; 26-33; Seite 3, Zeilen 16-26; Patentansprüche 1,2,3,6; Figuren 1,3,6,7 *	11, 14, 15	RECHERCHIERTE SACHGEBIETE (Int. Cl.)
	--		
A	<u>FR - A - 2 288 195</u> (HUNLAS)  * Seite 3, Zeilen 6-14; Figuren 1,2,3 *  & <u>DE - A - 2 545 673</u>  -----	18	