

12 **DEMANDE DE BREVET EUROPEEN**

21 Numéro de dépôt: 81201400.9

51 Int. Cl.³: **B 24 B 19/04**

22 Date de dépôt: 29.12.81

30 Priorité: 29.01.81 CH 589/81

43 Date de publication de la demande:
11.08.82 Bulletin 82/32

88 Date de publication différée du rapport de
recherche: 27.04.83

84 Etats contractants désignés:
DE FR GB IT SE

71 Demandeur: **AG FÜR AUTOMATISIERUNG**
Via Alla Chiesa, 16
CH-6962 Viganello/Lugano(CH)

72 Inventeur: **Melli, Max**
Via Alla Chiesa, 16
CH-6962-Viganello(CH)

54 **Machine à rectifier les rainures d'outils de coupe hélicoïdaux.**

57 La machine comprend une broche porte-pièce (8) montée coulissante, mais solidaire en rotation, dans une douille (12) entraînée en rotation par un moteur (1). Elle est reliée à un levier (9) commandé par une came (4) pour l'obtention d'un mouvement hélicoïdal. Le point d'appui (13) du levier (9) peut être déplacé pour modifier la pente de l'hélice. L'ouverture de la pince de la broche est commandée par une douille coulissante (23) agissant sur un levier (24). La broche est liée cinématiquement, dans son mouvement axial, à un dispositif de levage de la meule pour le rectifiage d'outils coniques.

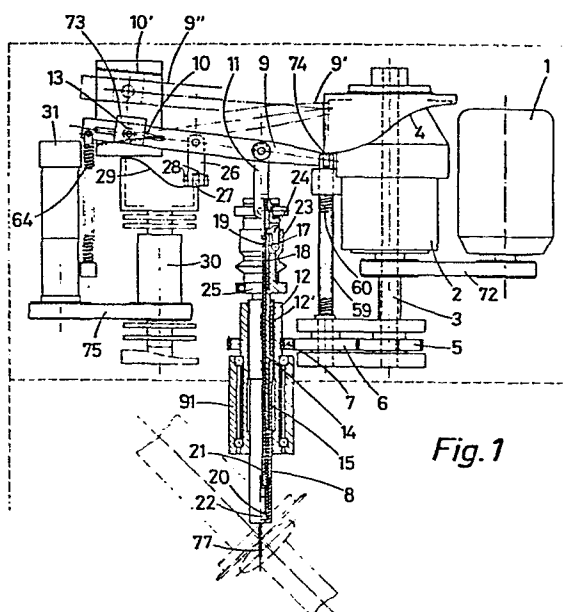

Fig. 1



DOCUMENTS CONSIDERES COMME PERTINENTS			
Catégorie	Citation du document avec indication, en cas de besoin, des parties pertinentes	Revendication concernée	CLASSEMENT DE LA DEMANDE (Int. Cl. ³)
X	DE-A-2 053 506 (DIBNER) *Page 8, ligne 22 - page 14, ligne 14; figures*	1-4, 7, 8	B 24 B 19/04
A	NL-A-6 714 159 (AMELCHENKO)	5	
A	CH-A- 425 518 (GUHRING)	9	
			DOMAINES TECHNIQUES RECHERCHES (Int. Cl. ³)
			B 24 B
Le présent rapport de recherche a été établi pour toutes les revendications			
Lieu de la recherche LA HAYE		Date d'achèvement de la recherche 31-01-1983	Examineur SEMBRITZKI K.G.
CATEGORIE DES DOCUMENTS CITES X : particulièrement pertinent à lui seul Y : particulièrement pertinent en combinaison avec un autre document de la même catégorie A : arrière-plan technologique O : divulgation non-écrite P : document intercalaire T : théorie ou principe à la base de l'invention E : document de brevet antérieur, mais publié à la date de dépôt ou après cette date D : cité dans la demande L : cité pour d'autres raisons & : membre de la même famille, document correspondant			