



Europäisches Patentamt
European Patent Office
Office européen des brevets

Veröffentlichungsnummer:

0 070 004
A3

12

EUROPÄISCHE PATENTANMELDUNG

21 Anmeldenummer: **82106155.3**

51 Int. Cl.³: **B 27 L 11/00, B 27 L 11/02**

22 Anmeldetag: **09.07.82**

30 Priorität: **10.07.81 DE 3127387**

71 Anmelder: **Alois Pöttinger Maschinenfabrik GmbH,
A-4710 Grieskirchen (AT)**

43 Veröffentlichungstag der Anmeldung: **19.01.83**
Patentblatt 83/3

72 Erfinder: **Silberbauer, Herbert, Traunegg 7, A-4600 Wels
Thalheim (AT)**

84 Benannte Vertragsstaaten: **AT CH DE FR LI SE**

88 Veröffentlichungstag des später veröffentlichten
Recherchenberichts: **05.09.84 Patentblatt 84/36**

74 Vertreter: **Dupal, Helmut, Dipl.-Ing., Jägerweg 12,
A-4702 Wallern (AT)**

54 Vorrichtung zum Zerkleinern von zuführbarem Schwachholz.

57 Vorrichtung zum Zerkleinern von zuführbarem Schwachholz (2) mit einem umlaufend antreibbaren Rotor (17), der mindestens ein Schneidmesser (71) mit Gegenschneide (79) zum Zerkleinern des Schwachholzes und mindestens eine dem Schneidmesser (71) zugeordnete Führungsfläche (18, 105) zum Führen des Schwachholzes (2) im Schneidbereich aufweist, wobei für eine einfache und rasche Verstellung der Schnittlänge des Schwachholzes vorgesehen ist, daß die Führungsflächen (18, 105) zum Bestimmen der Schnittlänge in ihrem Abstand zu dem Schneidmesser (71) mittels einer Verstelleinrichtung (94) verstellbar ausgebildet ist.

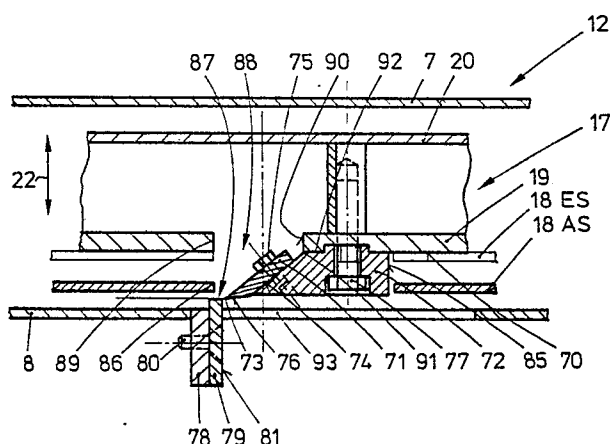

EP 0 070 004 A3



EINSCHLÄGIGE DOKUMENTE			
Kategorie	Kennzeichnung des Dokuments mit Angabe, soweit erforderlich, der maßgeblichen Teile	Betrifft Anspruch	KLASSIFIKATION DER ANMELDUNG (Int. Cl. ³)
X	DE-C- 745 116 (JUNG) * Seite 3, Zeilen 115-122; Seite 4, Zeilen 1-15 *	1,10	B 27 L 11/00 B 27 L 11/02
X	--- US-A-4 135 563 (MAUCHER) * Spalte 9, Zeilen 1-41 * -----	1,23	
			RECHERCHIERTE SACHGEBIETE (Int. Cl. ³)
			B 27 L
Der vorliegende Recherchenbericht wurde für alle Patentansprüche erstellt.			
Recherchenort DEN HAAG		Abschlußdatum der Recherche 29-05-1984	Prüfer VERDONCK J.C.M.J.
KATEGORIE DER GENANNTEN DOKUMENTEN			
X : von besonderer Bedeutung allein betrachtet		E : älteres Patentedokument, das jedoch erst am oder nach dem Anmeldedatum veröffentlicht worden ist	
Y : von besonderer Bedeutung in Verbindung mit einer anderen Veröffentlichung derselben Kategorie		D : in der Anmeldung angeführtes Dokument	
A : technologischer Hintergrund		L : aus andern Gründen angeführtes Dokument	
O : mündliche Offenbarung			
P : Zwischenliteratur		& : Mitglied der gleichen Patentfamilie, übereinstimmendes Dokument	
T : der Erfindung zugrunde liegende Theorien oder Grundsätze			