



 12

EUROPÄISCHE PATENTANMELDUNG



 Anmeldenummer: 82108762.4

 Int. Cl.³: F 02 D 1/18



 Anmeldetag: 22.09.82

 Priorität: 29.09.81 DE 3138607



 Veröffentlichungstag der Anmeldung:
 06.04.83 Patentblatt 83/14



 Veröffentlichungstag des später
 veröffentlichten Recherchenberichts: 11.01.84

 Benannte Vertragsstaaten:
 DE FR GB



 Anmelder: ROBERT BOSCH GMBH
 Postfach 50
 D-7000 Stuttgart 1(DE)

 Erfinder: Höfer, Gerald
 Schönblickstrasse 16
 D-7251 Weissach-Flacht(DE)

 Erfinder: Laufer, Helmut
 Paul-Lincke-Strasse 20
 D-7000 Stuttgart 1(DE)

 Erfinder: Straubel, Max, Dr.
 Ontariostrasse 30b
 D-7000 Stuttgart 61(DE)

Kraftstoffeinspritzpumpe für Brennkraftmaschinen.

 Es wird eine Kraftstoffeinspritzpumpe für Brennkraftmaschinen vorgeschlagen mit einem hydraulischen Spritzzeitpunktversteller (3), der von einem mit Hilfe eines Drucksteuerventils (11) gebildeten drehzahlabhängigen Druck beaufschlagt ist, wobei die Steuerung des Drucksteuerventils durch Veränderungen des auf dieses wirkenden Steuerdrucks beeinflusst wird. Dies geschieht mit Hilfe wenigstens eines elektrisch gesteuerten Ventils (24), das von einer Steuereinrichtung (32) in Abhängigkeit von Betriebsparametern gesteuert wird. Auf diese Weise kann die richtige Spritzzeitpunkteinstellung im gesamten Betriebsbereich der Brennkraftmaschine bei unterschiedlichen Betriebsbedingungen und auch während der Warmlaufphase mit geringstem Aufwand sehr genau eingestellt werden.

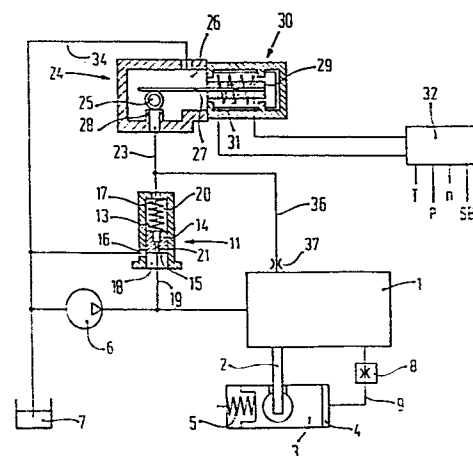

Fig. 1



Europäisches
Patentamt

EUROPÄISCHER RECHERCHENBERICHT

0075856

Nummer der Anmeldung

EP 82 10 8762

EINSCHLÄGIGE DOKUMENTE			
Kategorie	Kennzeichnung des Dokuments mit Angabe, soweit erforderlich, der maßgeblichen Teile	Betrifft Anspruch	KLASSIFIKATION DER ANMELDUNG (Int. Cl. ³)
X	GB-A-2 056 716 (BOSCH) * Seite 1, Zeile 88 - Seite 2, Zeile 110; Figuren 1-3 *	1, 2, 4, 5	F 02 D 1/18
A	--- GB-A-2 057 720 (BOSCH) * Seite 1, Zeile 95 - Seite 3, Zeile 45; Figuren 1-5 *	1	
A	--- DE-A-1 920 274 (BOSCH) * Seite 4, Zeile 15 - Seite 7, Zeile 10; Figur 1 *	1	
A	--- DE-A-2 210 400 (NIPPONDENSO) -----		
			RECHERCHIERTE SACHGEBIETE (Int. Cl. ³)
			F 02 D F 02 M
Der vorliegende Recherchenbericht wurde für alle Patentansprüche erstellt.			
Recherchenort DEN HAAG		Abschlußdatum der Recherche 27-09-1983	
		Prüfer SCHMID R.	
KATEGORIE DER GENANNTEN DOKUMENTEN X : von besonderer Bedeutung allein betrachtet Y : von besonderer Bedeutung in Verbindung mit einer anderen Veröffentlichung derselben Kategorie A : technologischer Hintergrund O : nichtschriftliche Offenbarung P : Zwischenliteratur T : der Erfindung zugrunde liegende Theorien oder Grundsätze E : älteres Patentdokument, das jedoch erst am oder nach dem Anmeldedatum veröffentlicht worden ist D : in der Anmeldung angeführtes Dokument L : aus andern Gründen angeführtes Dokument & : Mitglied der gleichen Patentfamilie, übereinstimmendes Dokument			