

12 **EUROPÄISCHE PATENTANMELDUNG**

21 Anmeldenummer: 82109779.7

51 Int. Cl.³: **A 47 F 3/12**

22 Anmeldetag: 22.10.82

30 Priorität: 30.10.81 CH 6960/81

43 Veröffentlichungstag der Anmeldung:
11.05.83 Patentblatt 83/19

88 Veröffentlichungstag des später
veröffentlichten Recherchenberichts: 25.01.84

84 Benannte Vertragsstaaten:
AT BE DE FR GB IT NL SE

71 Anmelder: **Fehlbaum & Co.**
Unterdorfstrasse 21
CH-4143 Dornach(CH)

72 Erfinder: **Korth, Bernd**
Bühlstrasse 54
D-7858 Weil am Rhein(DE)

74 Vertreter: **Gehrig, Peter et al,**
A. Braun, Braun, Héritier, Eschmann AG Holbeinstrasse
36-38
CH-4051 Basel(CH)

54 **Tablar mit Tragrahmen und wegnehmbaren Begrenzungswandelementen.**

57 Die Profilteile (8) des Tragrahmens (3) besitzen eine Hohlraum-Stirnwand (9), eine Hohlraum-Basiswand (10), eine Aufnahmenute (11) für die Begrenzungswandelemente (5.1, 5.2) und eine Auflagefläche (13) für die Tablarplatte (7). Benachbarte Rahmenbauteile (3.1-3.4) sind mittels in den Hohlraum (15) der Basiswand (10) eingreifende Eckklaschen kraftschlüssig miteinander verbunden. Zur Fixierung der Begrenzungswandelemente (5.1, 5.2) an den Rahmenbauteilen (3.1-3.4) dienen in diesen schwenkbar gelagerte Klemmspannglieder (6) mit einer elastisch nachgiebigen Spannzuge.

Der Tablar-Tragrahmen ist nach dem Baukastenprinzip aus Normteilen aufbaubar und besitzt durch die Hohlraum-Profilschnitte der Stirn- und der Basiswand eine grosse Verwindungsfestigkeit.

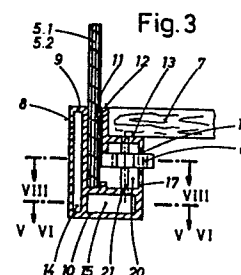
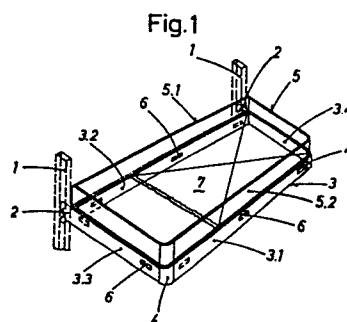



Europäisches
Patentamt

EUROPÄISCHER RECHERCHENBERICHT

0078466

Nummer der Anmeldung

EP 82 10 9779

EINSCHLÄGIGE DOKUMENTE			
Kategorie	Kennzeichnung des Dokuments mit Angabe, soweit erforderlich, der maßgeblichen Teile	Betrifft Anspruch	KLASSIFIKATION DER ANMELDUNG (Int. Cl. 2)
Y	DE-B-1 102 545 (WEBER) * Spalte 2, Zeilen 46-54; Spalte 3, Zeilen 1-13, 23-30; Figuren 2-4 *	1-3	A 47 F 3/12
Y	DE-B-1 020 860 (MICHELS) * Spalte 3, Zeilen 21-57; Figuren 1-4 *	1-3	
A		7,8	
A	FR-A-1 382 150 (WEBER) * Zusammenfassung Nr. 2; Figuren 2,7 *	1,2,4-6	
A	DE-A-2 129 436 (RUPPEL) * Seite 4, Figuren 1,2 *	1-3	RECHERCHIERTE SACHGEBIETE (Int. Cl. 2) A 47 F A 47 B
Der vorliegende Recherchenbericht wurde für alle Patentansprüche erstellt.			
Recherchenort DEN HAAG		Abschlußdatum der Recherche 10-10-1983	Prüfer SCHMITTER BERNARD
<p>KATEGORIE DER GENANNTEN DOKUMENTEN</p> <p>X : von besonderer Bedeutung allein betrachtet Y : von besonderer Bedeutung in Verbindung mit einer anderen Veröffentlichung derselben Kategorie A : technologischer Hintergrund O : nichtschriftliche Offenbarung P : Zwischenliteratur T : der Erfindung zugrunde liegende Theorien oder Grundsätze</p> <p>E : älteres Patentdokument, das jedoch erst am oder nach dem Anmeldedatum veröffentlicht worden ist D : in der Anmeldung angeführtes Dokument L : aus andern Gründen angeführtes Dokument & : Mitglied der gleichen Patentfamilie, übereinstimmendes Dokument</p>			