

12

EUROPÄISCHE PATENTANMELDUNG

21 Anmeldenummer: 83100117.7

51 Int. Cl.³: A 47 B 67/00
 A 47 B 83/00

22 Anmeldetag: 08.01.83

30 Priorität: 14.01.82 DE 8200653 U

43 Veröffentlichungstag der Anmeldung:
 27.07.83 Patentblatt 83/30

88 Veröffentlichungstag des später
 veröffentlichten Recherchenberichts: 18.04.84

84 Benannte Vertragsstaaten:
 AT BE CH FR GB LI LU

71 Anmelder: Thöner, Franz
 Ludwigstrasse 16
 D-8900 Augsburg(DE)

72 Erfinder: Thöner, Franz
 Ludwigstrasse 16
 D-8900 Augsburg(DE)

74 Vertreter: Holzer, Rupprecht, Dipl.-Ing.
 Philippine-Welser-Strasse 14
 D-8900 Augsburg(DE)

54 Kombiniertes Schreib- und Toilettemöbel.

57 Die Erfindung betrifft ein als Schrank bzw. Tisch- oder Kommodenaufsatz ausgebildetes kombiniertes Schreib- und Toilettemöbel mit einer, um eine in Tischhöhe horizontal angeordnete Achse (4) zwischen einer horizontalen Stellung und einer vertikalen Stellung bewegbaren Klappe (5) und mindestens einer an seiner Vorderfront vor dieser Klappe (5) angeordneten, nach außen um eine vertikale Achse (1) aufschwenkbaren Flügeltür (2). Die Klappenschwenkachse (4) befindet sich im Möbelinneren (6) hinterhalb der Ebene, welche die geschlossene(n) Flügeltür(en) (2) einnimmt (-nehmen) und verläuft im wesentlichen bündig mit der Unterkante dieser Tür(en) (2). Die Flügeltür(en)öffnung ist größer als der Klappenmaß. Die Oberseite der in Horizontalstellung befindlichen Klappe (5) bietet eine Schreibfläche und an der von dieser Schreibfläche abgewandten Seite der Klappe (5) ist ein Spiegel (5a) angebracht. An der (den) Flügeltür(en) (2) ist (sind) an der bei geschlossener Tür nach innen weisenden Seite ebenfalls ein Spiegel (2a) angebracht. Die in vertikaler Stellung befindliche Klappe (5) schließt einen im Möbelinneren (6) befindlichen Sekretärraum ab, wobei der Klappenspiegel (5a) in Richtung der Flügeltür(en) (2) weist. In dieser Klappenstellung und bei geöffneter(n) Flügeltür(en) (2) bildet der Klappenspiegel (5a) zusammen mit dem (den) Flügeltürspiegel(n) (2a) einen durch Verstellung der Flügeltür(en) (2) verstellbaren Toilette-Winkelspiegel.

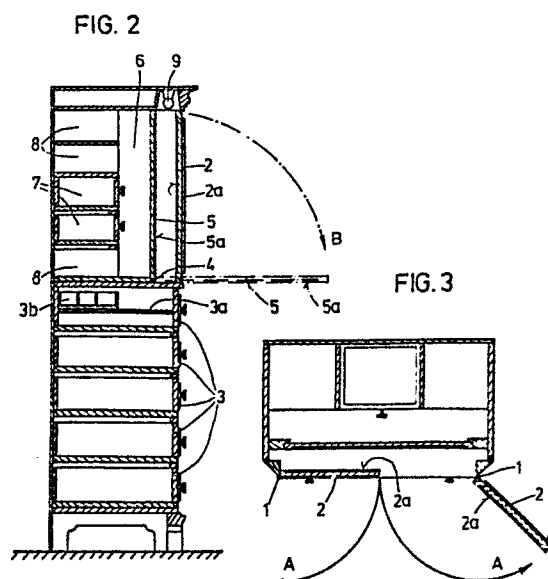



Europäisches
Patentamt

EUROPÄISCHER RECHERCHENBERICHT

0084336

Nummer der Anmeldung

EP 83 10 0117

EINSCHLÄGIGE DOKUMENTE			
Kategorie	Kennzeichnung des Dokuments mit Angabe, soweit erforderlich, der maßgeblichen Teile	Betrifft Anspruch	KLASSIFIKATION DER ANMELDUNG (Int. Cl. ³)
Y	US-A-1 564 796 (SHROYER) * Seite 1, Zeilen 9-25, 84-99; Figuren 1-3 *	1-3	A 47 B 67/00 A 47 B 83/00
Y	--- DE-C- 379 134 (LIEDTKE) * Seite 2, Zeilen 13-15; Figuren 1,2 *	1-3	
A	--- FR-A- 538 016 (ROGER) * Seite 1, Zeilen 13-29; Figuren 3,4 *	1,2	
A	--- US-A-1 966 800 (KATZMAN) * Seite 1, Zeilen 58-86; Figuren 1,2 *	1,2,6	
	-----		RECHERCHIERTE SACHGEBIETE (Int. Cl. ³)
			A 47 B
Der vorliegende Recherchenbericht wurde für alle Patentansprüche erstellt.			
Recherchenort DEN HAAG		Abschlußdatum der Recherche 13-01-1984	Prüfer SCHMITTER BERNARD
KATEGORIE DER GENANNTEN DOKUMENTEN			
X : von besonderer Bedeutung allein betrachtet		E : älteres Patentdokument, das jedoch erst am oder nach dem Anmeldedatum veröffentlicht worden ist	
Y : von besonderer Bedeutung in Verbindung mit einer anderen Veröffentlichung derselben Kategorie		D : in der Anmeldung angeführtes Dokument	
A : technologischer Hintergrund		L : aus andern Gründen angeführtes Dokument	
O : mündliche Offenbarung			
P : Zwischenliteratur		& : Mitglied der gleichen Patentfamilie, übereinstimmendes Dokument	
T : der Erfindung zugrunde liegende Theorien oder Grundsätze			