



Europäisches Patentamt
European Patent Office
Office européen des brevets

Veröffentlichungsnummer:

**0 086 364
A3**

EUROPÄISCHE PATENTANMELDUNG

Anmeldenummer: 83100658.0

Int. Cl.³: **B 65 B 51/14**

Anmeldetag: 26.01.83

Priorität: 11.02.82 DE 3204773

Veröffentlichungstag der Anmeldung: 24.08.83
Patentblatt 83/34

Benannte Vertragsstaaten: **BE CH DE FR GB IT LI NL SE**

Veröffentlichungstag des später veröffentlichten
Recherchenberichts: 15.08.84 Patentblatt 84/33

Anmelder: **Tetra Pak Développement SA, 70, Avenue
C.-F. Ramuz, CH-1003 Pully-Lausanne (CH)**

Erfinder: **Reil, Wilhelm, Altengassweg 16,
D-6142 Bensheim 1 (DE)**

Vertreter: **Weber, Dieter, Dr. et al, Dr. Dieter Weber und
Klaus Seiffert Patentanwälte
Gustav-Freytag-Strasse 25, D-6200 Wiesbaden 1 (DE)**

Vorrichtung zum Verschliessen einer Flüssigkeitspackung.

Beschrieben wird eine Vorrichtung zum Verschließen einer Flüssigkeitspackung, deren Trägermaterial aus Papier auf mindestens einer Oberfläche mit Kunststoff beschichtet ist, mit einem Paar von in das offene Ende der Packung (35) einführbaren Spreizfingern (1, 1') zum Flachlegen des oberen Packungsrandes und mit einem Paar von Schweißbacken (3, 3') zum Versiegeln des oberen Faltnahtstreifens (2) und mit einem Leitflächen (14) aufweisenden Antrieb (21, 22; 24, 35).

Um in einem einzigen Arbeitsvorgang, sozusagen in einem einzigen Takt, eine gefüllte Packung entsprechend den in dem Papier der Packung vorgesehenen Prägelinien genau zu falten und sogleich auch dicht zu verschweißen, ist erfindungsgemäß vorgesehen, daß jeder Spreizfinger (1, 1') an seinen Eingriffsenden streifenförmig mit schmalen, im Querschnitt abgerundeten Kanten ausgestaltet ist, seine Längsachse mindestens bei seiner Bewegung im Bereich der Anfangsstellung senkrecht zum oberen Faltnahtstreifen (2) steht und über eine Kurve (14) bewegbar angetrieben ist und daß jeder Schweißbacken (3, 3') mit der Bewegung der Spreizfinger (1, 1') synchronisiert um eine Welle (27, 27') drehbar so angetrieben ist, daß er den Faltnahtstreifen (2) von den Spreizfingern (1, 1') abstreift.

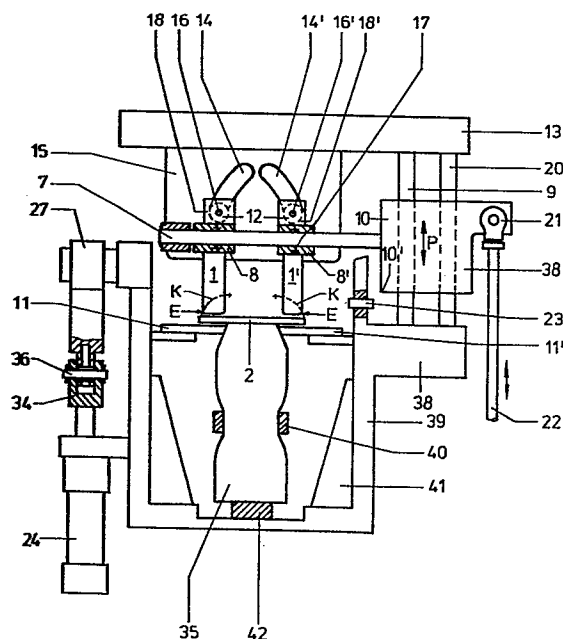

EP 0 086 364 A3



Europäisches
Patentamt

EUROPÄISCHER RECHERCHENBERICHT

0086364

EP 83 10 0658

EINSCHLÄGIGE DOKUMENTE																	
Kategorie	Kennzeichnung des Dokuments mit Angabe, soweit erforderlich, der maßgeblichen Teile	Betrifft Anspruch	KLASSIFIKATION DER ANMELDUNG (Int. Cl. ³)														
A	DE-A-2 924 776 (PHB WESERHÜTTE) * Seite 7, Zeile 2 - Seite 8, Zeile 32; Figuren * -----	1,2	B 65 B 51/14														
			RECHERCHIERTE SACHGEBIETE (Int. Cl. ³)														
			B 65 B														
Der vorliegende Recherchenbericht wurde für alle Patentansprüche erstellt.																	
Recherchenort DEN HAAG		Abschlußdatum der Recherche 18-04-1984	Prüfer JAGUSIAK A.H.G.														
<table border="0"><tr><td>KATEGORIE DER GENANNTEN DOKUMENTEN</td><td>E : älteres Patentdokument, das jedoch erst am oder nach dem Anmeldedatum veröffentlicht worden ist</td></tr><tr><td>X : von besonderer Bedeutung allein betrachtet</td><td>D : in der Anmeldung angeführtes Dokument</td></tr><tr><td>Y : von besonderer Bedeutung in Verbindung mit einer anderen Veröffentlichung derselben Kategorie</td><td>L : aus andern Gründen angeführtes Dokument</td></tr><tr><td>A : technologischer Hintergrund</td><td></td></tr><tr><td>O : mündliche Offenbarung</td><td></td></tr><tr><td>P : Zwischenliteratur</td><td>& : Mitglied der gleichen Patentfamilie, übereinstimmendes Dokument</td></tr><tr><td>T : der Erfindung zugrunde liegende Theorien oder Grundsätze</td><td></td></tr></table>				KATEGORIE DER GENANNTEN DOKUMENTEN	E : älteres Patentdokument, das jedoch erst am oder nach dem Anmeldedatum veröffentlicht worden ist	X : von besonderer Bedeutung allein betrachtet	D : in der Anmeldung angeführtes Dokument	Y : von besonderer Bedeutung in Verbindung mit einer anderen Veröffentlichung derselben Kategorie	L : aus andern Gründen angeführtes Dokument	A : technologischer Hintergrund		O : mündliche Offenbarung		P : Zwischenliteratur	& : Mitglied der gleichen Patentfamilie, übereinstimmendes Dokument	T : der Erfindung zugrunde liegende Theorien oder Grundsätze	
KATEGORIE DER GENANNTEN DOKUMENTEN	E : älteres Patentdokument, das jedoch erst am oder nach dem Anmeldedatum veröffentlicht worden ist																
X : von besonderer Bedeutung allein betrachtet	D : in der Anmeldung angeführtes Dokument																
Y : von besonderer Bedeutung in Verbindung mit einer anderen Veröffentlichung derselben Kategorie	L : aus andern Gründen angeführtes Dokument																
A : technologischer Hintergrund																	
O : mündliche Offenbarung																	
P : Zwischenliteratur	& : Mitglied der gleichen Patentfamilie, übereinstimmendes Dokument																
T : der Erfindung zugrunde liegende Theorien oder Grundsätze																	

