

12

EUROPÄISCHE PATENTANMELDUNG

21 Anmeldenummer: 83102087.0

51 Int. Cl.³: **A 61 G 15/00**

22 Anmeldetag: 03.03.83

30 Priorität: 17.03.82 DE 8207541 U

71 Anmelder: **SIEMENS AKTIENGESELLSCHAFT, Berlin**
und München Wittelsbacherplatz 2,
D-8000 München 2 (DE)

43 Veröffentlichungstag der Anmeldung: **21.09.83**
Patentblatt 83/38

84 Benannte Vertragsstaaten: **DE FR GB IT SE**

88 Veröffentlichungstag des später veröffentlichten
 Recherchenberichts: **25.04.84 Patentblatt 84/17**

72 Erfinder: **Stöckl, Klaus, Von-Gagernstrasse 4,**
D-6148 Heppenheim (DE)

54 Zahnärztlicher Behandlungstuhl.

57 Die Erfindung betrifft einen zahnärztlichen Behandlungsstuhl, an dessen Rückenlehne (1) mittels eines Stützgliedes (3) eine in Rückenlehnenlängsachse verschiebbare Kopfstütze (2) gehalten ist. Die Kopfstütze ist mittels einer Vorrichtung um eine horizontale Querachse (18) in verschiedenen Neigungslagen einstellbar, in diesen Positionen arretierbar, und mittels eines von Hand betätigbaren Auslösegliedes (20) wieder entriegelbar. Um eine stufenlose Verstellung in Einhandbedienung zu bekommen, sind erfindungsgemäss im Kopfstützengehäuse (6) ein mittels des Auslösegliedes (20) ein- und ausschaltbarer Antrieb (9) sowie eine mit dem Antrieb gekuppelte Zug- oder Druckstange (15) angeordnet. Die Druckstange greift in einem einen Hebelarm bildenden Abstand (a) zur Querachse (18) zwischen Kopfstützengehäuse (6) und Stützglied (3) an.

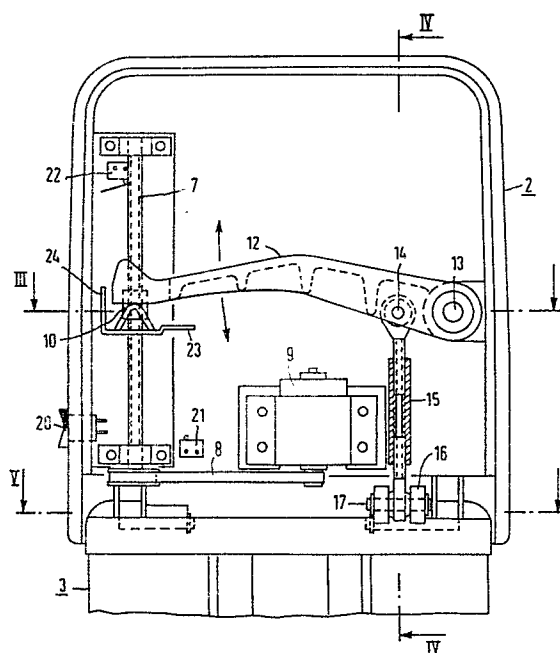



Europäisches
Patentamt

EUROPÄISCHER RECHERCHENBERICHT

0088957

Nummer der Anmeldung

EP 83 10 2087

EINSCHLÄGIGE DOKUMENTE			
Kategorie	Kennzeichnung des Dokuments mit Angabe, soweit erforderlich, der maßgeblichen Teile	Betrifft Anspruch	KLASSIFIKATION DER ANMELDUNG (Int. Cl. ³)
A, D	DE-A-2 047 720 (SYBRON CORP.) * Insgesamt *	1	A 61 G 15/00
A	DE-A-2 932 344 (RITTER AG.) * Seite 4, Zusammenfassung; Figuren *	1	
A	DE-A-3 048 688 (KANEKO) * Seite 4, Zeilen 1-4; Figuren *	1	
A	US-A-3 817 576 (PENNWALT CORP.) * Spalte 1, Zeilen 35-50; Figuren *	1	
A	US-A-3 471 198 (HOMIER) * Spalte 2, Zeilen 24-39; Figuren *	3, 5	
			RECHERCHIERTE SACHGEBIETE (Int. Cl. ³)
			A 61 G A 47 C B 60 N
Der vorliegende Recherchenbericht wurde für alle Patentansprüche erstellt.			
Recherchenort DEN HAAG		Abschlußdatum der Recherche 13-01-1984	Prüfer BAERT F.G.
<div>KATEGORIE DER GENANNTEN DOKUMENTEN</div> <div>X : von besonderer Bedeutung allein betrachtet Y : von besonderer Bedeutung in Verbindung mit einer anderen Veröffentlichung derselben Kategorie A : technologischer Hintergrund O : nichtschriftliche Offenbarung P : Zwischenliteratur T : der Erfindung zugrunde liegende Theorien oder Grundsätze</div> <div>E : älteres Patentdokument, das jedoch erst am oder nach dem Anmeldedatum veröffentlicht worden ist D : in der Anmeldung angeführtes Dokument L : aus andern Gründen angeführtes Dokument & : Mitglied der gleichen Patentfamilie, übereinstimmendes Dokument</div>			