





 12

EUROPÄISCHE PATENTANMELDUNG



 Anmeldenummer: 83104250.2

 Int. Cl.³: **B 65 H 33/16**
B 65 H 39/00

 Anmeldetag: 30.04.83

 Priorität: 11.05.82 DE 3217627



 Veröffentlichungstag der Anmeldung:
 16.11.83 Patentblatt 83/46



 Veröffentlichungstag des später
 veröffentlichten Recherchenberichts: 18.07.84

 Benannte Vertragsstaaten:
 AT BE CH DE FR GB IT LI

 Anmelder: Ziegler & Herzinger Maschinenbau GmbH

D-8901 Steppach(DE)

 Erfinder: Herzinger, Georg
 Breitenweg 9-13
 D-8902 Neusäss-Steppach(DE)

 Vertreter: Munk, Ludwig, Dipl.-Ing.
 Prinzregentenstrasse 1
 D-8900 Augsburg(DE)

 Zusammenführungsvorrichtung für nebeneinanderliegend anfallende Zuschnitte zu einem Stoss bzw. Stapel.



 Bei einem Schneidvorgang in Form einer Reihe nebeneinander liegend anfallende Zuschnitte werden zunächst in ein Magazin (11) eingelegt und anschließend mittels einer Raffeinrichtung (13) zu einem Stoß zusammengeführt. Zur Vermeidung von Unterbrechungen im Materialfluß erfolgen der Einlegvorgang und der Raffvorgang gleichzeitig. Hierzu ist ein Magazinpaternoster mit mehreren auf einer endlosen Bahn hintereinander angeordneten Magazinen (11 a bis 11 f) vorgesehen, die mittels eines taktweise aktivierbaren Transporteinrichtung (25) schrittweise in mehrere Arbeitsstellungen transportierbar sind, von denen eine im Wirkungsbereich einer Zuführeinrichtung (9) und eine weitere im Wirkungsbereich der Raffeinrichtung (13) vorgesehen sind.

FIG 1



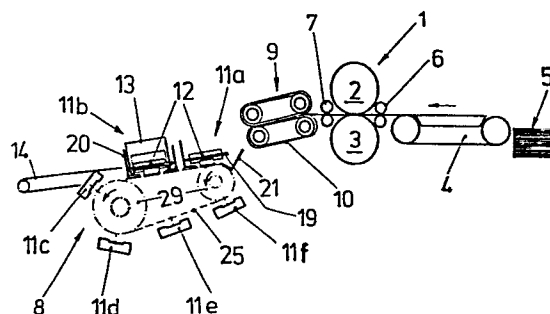

EINSCHLÄGIGE DOKUMENTE			
Kategorie	Kennzeichnung des Dokuments mit Angabe, soweit erforderlich, der maßgeblichen Teile	Betrifft Anspruch	KLASSIFIKATION DER ANMELDUNG (Int. Cl. ³)
A	DE-B-2 646 530 (LEHMACHER) * Ganzes Dokument *	1	B 65 H 33/16 B 65 H 39/00
A	--- DE-A-2 533 874 (LONG) * Ganzes Dokument *	1	
A	--- DE-A-1 038 896 (FICHTE)		
A	--- DE-C- 702 650 (VOMAG)		
A	--- US-A-2 672 079 (CHANDLER) * Figuren 5, 6 *	1	

Der vorliegende Recherchenbericht wurde für alle Patentansprüche erstellt.			RECHERCHIERTE SACHGEBIETE (Int. Cl. ³)
			B 65 H 33/00 B 65 H 37/00 B 65 H 39/00
Recherchenort BERLIN		Abschlußdatum der Recherche 07-03-1984	Prüfer KLITSCH G
<p>KATEGORIE DER GENANNTEN DOKUMENTEN</p> <p>X : von besonderer Bedeutung allein betrachtet Y : von besonderer Bedeutung in Verbindung mit einer anderen Veröffentlichung derselben Kategorie A : technologischer Hintergrund O : mündliche Offenbarung P : Zwischenliteratur T : der Erfindung zugrunde liegende Theorien oder Grundsätze</p> <p>E : älteres Patentdokument, das jedoch erst am oder nach dem Anmeldedatum veröffentlicht worden ist D : in der Anmeldung angeführtes Dokument L : aus andern Gründen angeführtes Dokument</p> <p>& : Mitglied der gleichen Patentfamilie, übereinstimmendes Dokument</p>			