

12 **EUROPÄISCHE PATENTANMELDUNG**

21 Anmeldenummer: 83200776.9

51 Int. Cl.³: **H 01 K 1/46**

22 Anmeldetag: 02.06.83

30 Priorität: 05.06.82 DE 3221290

43 Veröffentlichungstag der Anmeldung:
21.12.83 Patentblatt 83/51

88 Veröffentlichungstag des später
veröffentlichten Recherchenberichts: 12.09.84

84 Benannte Vertragsstaaten:
BE DE FR GB IT NL

71 Anmelder: Philips Patentverwaltung GmbH
Billstrasse 80
D-2000 Hamburg 28(DE)

84 Benannte Vertragsstaaten:
DE

71 Anmelder: N.V. Philips' Gloeilampenfabrieken
Groenewoudseweg 1
NL-5621 BA Eindhoven(NL)

84 Benannte Vertragsstaaten:
BE FR GB IT NL

72 Erfinder: Wilhelm, Dieter
Kurt-Schumacher-Strasse 10
D-5180 Eschweiler(DE)

72 Erfinder: Schlagheck, Werner, Dr.
Tittardsfeld 60
D-5100 Aachen-Laurensberg(DE)

72 Erfinder: Toussaint, René
Zum Kalverhof 6
D-5120 Herzogenrath(DE)

74 Vertreter: Auer, Horst, Dipl.-Ing. et al,
Philips Patentverwaltung GmbH Billstrasse 80 Postfach
10 51 49
D-2000 Hamburg 28(DE)

54 Elektrische Lampe mit einem hülsenförmigen Sockel.

57 Elektrische Lampe mit einem hülsenförmigen Metallsoc-
kel (19), in dem sich eine Metallbuchse (9) befindet, in der die
Quetschung (2) eines Lampenkolbens (1) klemmend aufge-
nommen ist. Der Sockel (19) weist mindestens drei über
seinen Umfang verteilte Eindrückungen (23) auf, die je an der
Buchse (9) befestigt sind. Der Innendurchmesser des Sockels
(19) ist - abgesehen von den Eindrückungen (23) - über
dessen ganze, der Buchse (9) gegenüberliegende Länge
größer als der Außendurchmesser der Buchse (9). Die
Lichtquelle (5) dieser Lampe kann dreidimensional in bezug
auf den Sockel (19) ausgerichtet sein, ohne daß Kitt zur
Befestigung des Sockels (19) am Lampenkolben (1) benutzt
wird.

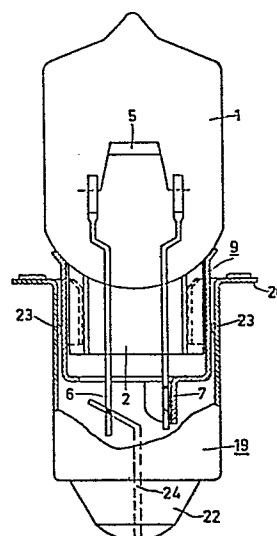

FIG.10



Europäisches
Patentamt

EUROPÄISCHER RECHERCHENBERICHT

0096441

Nummer der Anmeldung

EP 83 20 0776

EINSCHLÄGIGE DOKUMENTE

Kategorie	Kennzeichnung des Dokuments mit Angabe, soweit erforderlich, der maßgeblichen Teile	Betrifft Anspruch	KLASSIFIKATION DER ANMELDUNG (Int. Cl. ³)
A	BE-A- 396 226 (GUICHERD/LARIBE) * Seite 2, Zeile 17 - Seite 5, Zeile 3; Figuren 1-6 *	1	H 01 K 1/46
D,A	FR-A- 870 678 (EGYESÜLT IZZOLAMPA) * Seite 2, Zeile 36 - Seite 3, Zeile 25; Figuren 1-4 *	1,3	
A	US-A-3 422 393 (PLAGGE) * Spalte 2, Zeile 35 - Spalte 4, Zeile 3; Figuren 1-3 *	1,3	
D,A	DE-A-2 938 189 (PATENT TREUHAND) * Seite 2, Zeilen 6-27; Figuren 1-3 *	1,4,5	
			RECHERCHIERTE SACHGEBIETE (Int. Cl. ³)
			H 01 K 1/00 H 01 J 5/00
Der vorliegende Recherchenbericht wurde für alle Patentansprüche erstellt.			
Recherchenort DEN HAAG		Abschlußdatum der Recherche 10-05-1984	Prüfer SARNEEL A.P.T.
KATEGORIE DER GENANNTEN DOKUMENTEN			
X : von besonderer Bedeutung allein betrachtet		E : älteres Patentedokument, das jedoch erst am oder nach dem Anmeldedatum veröffentlicht worden ist	
Y : von besonderer Bedeutung in Verbindung mit einer anderen Veröffentlichung derselben Kategorie		D : in der Anmeldung angeführtes Dokument	
A : technologischer Hintergrund		L : aus andern Gründen angeführtes Dokument	
O : nichtschriftliche Offenbarung			
P : Zwischenliteratur		& : Mitglied der gleichen Patentfamilie, übereinstimmendes Dokument	
T : der Erfindung zugrunde liegende Theorien oder Grundsätze			