

12

# EUROPÄISCHE PATENTANMELDUNG

21 Anmeldenummer: 83107558.5

51 Int. Cl.<sup>4</sup>: **B 65 H 17/30, B 22 C 9/00**

22 Anmeldetag: 01.08.83

30 Priorität: 30.07.82 DE 3228582

71 Anmelder: **Heinrich Wagner Sinto Maschinenfabrik GmbH, Bahnhofstrasse 101, D-5928 Laasphe (DE)**

43 Veröffentlichungstag der Anmeldung: 04.04.84  
Patentblatt 84/14

72 Erfinder: **Messerschmidt, Günter, Buchwiesenstrasse 6, D-5928 Laasphe (DE)**

84 Benannte Vertragsstaaten: **AT BE CH DE FR GB IT LI NL SE**

74 Vertreter: **Glawe, Deifs, Moll & Partner Patentanwälte, Postfach 26 01 62 Liebherrstrasse 20, D-8000 München 26 (DE)**

88 Veröffentlichungstag des später veröffentlichten  
Recherchenberichts: 15.05.85 Patentblatt 85/20

54 **Vorrichtung zum intermittierenden Abziehen und Abschneiden von Folienabschnitten von einer Folienrolle, insbesondere für eine Vakuumgießformanlage.**

57 Vorrichtung zum abschnittswiseigen Abziehen und Abschneiden von Folie von einer Folienrolle, insbesondere für Vakuumgießformanlagen, mit einem von vorzugsweise vier aneinander gefügten Saugrahmen (1) gebildeten Korb (2), der drehbar neben der Folienrolle (10) angeordnet und intermittierend drehbar ist, so daß jeweils ein Folienabschnitt an den in die lotrechte Stellung gelangenden Formrahmen angesaugt und bei der weiteren Drehung in eine obere horizontale Stellung mitgenommen wird, wo er sich im Bereich einer Schneidvorrichtung und eines Hubrahmens für die Abnahme und den Weitertransport des Folienabschnittes befindet. Durch diese Vorrichtung wird jede reibende Bewegung der Folie über eine Unterlage vermieden.

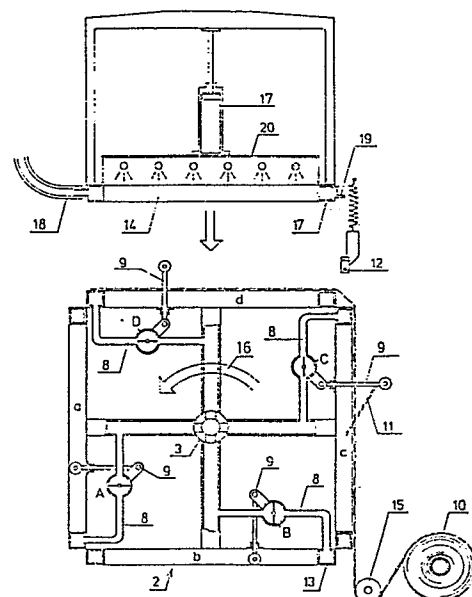



EINSCHLÄGIGE DOKUMENTE																	
Kategorie	Kennzeichnung des Dokuments mit Angabe, soweit erforderlich, der maßgeblichen Teile	Betrifft Anspruch	KLASSIFIKATION DER ANMELDUNG (Int. Cl. <sup>3</sup> )														
A	DE-A-1 454 948 (BAHLSSEN)  * Seite 7, Zeile 22 bis Seite 9, Zeile 3; Figur 2. *  -----	1	B 65 H 17/30 B 22 C 9/00														
			RECHERCHIERTE SACHGEBIETE (Int. Cl. <sup>3</sup> )														
			B 65 H B 22 C														
Der vorliegende Recherchenbericht wurde für alle Patentansprüche erstellt.																	
Recherchenort <b>THE HAGUE</b>		Abschlußdatum der Recherche <b>21-01-85</b>	Prüfer <b>LONCKE J. W.</b>														
<table border="0"><tr><td><b>KATEGORIE DER GENANNTEN DOKUMENTEN</b></td><td><b>E : älteres Patentedokument, das jedoch erst am oder nach dem Anmeldedatum veröffentlicht worden ist</b></td></tr><tr><td><b>X : von besonderer Bedeutung allein betrachtet</b></td><td><b>D : in der Anmeldung angeführtes Dokument</b></td></tr><tr><td><b>Y : von besonderer Bedeutung in Verbindung mit einer anderen Veröffentlichung derselben Kategorie</b></td><td><b>L : aus andern Gründen angeführtes Dokument</b></td></tr><tr><td><b>A : technologischer Hintergrund</b></td><td></td></tr><tr><td><b>O : nichtschriftliche Offenbarung</b></td><td></td></tr><tr><td><b>P : Zwischenliteratur</b></td><td><b>&amp; : Mitglied der gleichen Patentfamilie, übereinstimmendes Dokument</b></td></tr><tr><td><b>T : der Erfindung zugrunde liegende Theorien oder Grundsätze</b></td><td></td></tr></table>				<b>KATEGORIE DER GENANNTEN DOKUMENTEN</b>	<b>E : älteres Patentedokument, das jedoch erst am oder nach dem Anmeldedatum veröffentlicht worden ist</b>	<b>X : von besonderer Bedeutung allein betrachtet</b>	<b>D : in der Anmeldung angeführtes Dokument</b>	<b>Y : von besonderer Bedeutung in Verbindung mit einer anderen Veröffentlichung derselben Kategorie</b>	<b>L : aus andern Gründen angeführtes Dokument</b>	<b>A : technologischer Hintergrund</b>		<b>O : nichtschriftliche Offenbarung</b>		<b>P : Zwischenliteratur</b>	<b>&amp; : Mitglied der gleichen Patentfamilie, übereinstimmendes Dokument</b>	<b>T : der Erfindung zugrunde liegende Theorien oder Grundsätze</b>	
<b>KATEGORIE DER GENANNTEN DOKUMENTEN</b>	<b>E : älteres Patentedokument, das jedoch erst am oder nach dem Anmeldedatum veröffentlicht worden ist</b>																
<b>X : von besonderer Bedeutung allein betrachtet</b>	<b>D : in der Anmeldung angeführtes Dokument</b>																
<b>Y : von besonderer Bedeutung in Verbindung mit einer anderen Veröffentlichung derselben Kategorie</b>	<b>L : aus andern Gründen angeführtes Dokument</b>																
<b>A : technologischer Hintergrund</b>																	
<b>O : nichtschriftliche Offenbarung</b>																	
<b>P : Zwischenliteratur</b>	<b>&amp; : Mitglied der gleichen Patentfamilie, übereinstimmendes Dokument</b>																
<b>T : der Erfindung zugrunde liegende Theorien oder Grundsätze</b>																	

