

12 **EUROPÄISCHE PATENTANMELDUNG**

21 Anmeldenummer: **83109502.1**

51 Int. Cl.⁴: **B 26 D 7/06**
//B26D7/01

22 Anmeldetag: **23.09.83**

30 Priorität: **22.10.82 DE 3239178**

43 Veröffentlichungstag der Anmeldung:
02.05.84 Patentblatt 84/18

88 Veröffentlichungstag des später
 veröffentlichten Recherchenberichts: **16.07.86**

84 Benannte Vertragsstaaten:
BE CH FR GB IT LI LU NL

71 Anmelder: **Natec Reich, Summer Gmb & Co. KG**
D-8999 Heimkirch/Allgäu(DE)

72 Erfinder:
Der Erfinder hat auf seine Nennung verzichtet

74 Vertreter: **Lorenz, Eduard et al,**
Rechtsanwälte Lorenz, Eduard - Seidler, Bernhard
Seidler, Margrit - Gossel, Hans-K. Philipps, Ina, Dr.
Widenmayerstrasse 23
D-8000 München 22(DE)

54 **Maschine zum Schneiden von Schneidgutriegeln.**

57 Eine Maschine zum Schneiden von Käse- und Wurstriegeln (42) oder dergleichen weist eine den Schneidgutriegel abstützende und intermittierend jeweils um die Dicke der abgeschnittenen Scheiben voranbewegende, zur Horizontalen geneigte Transporteinrichtung (11) auf.

Schneidleistung zu erhöhen und die Reibung beim Schneiden zu verringern, läuft das Förderband (11) über frei drehbar gelagerte Umlenkwalzen (9, 10) um und beidseits des Förderbandes (11) sind parallel zu dessen Obertrum oberhalb von diesem verfahrbare Klaueneinrichtungen (13, 14; angeordnet, deren Greifklauen (19, 20, 21) auf zueinander parallelen, mit Schwenkantrieben versehenen Wellen (16) befestigt sind, die quer zur Vorschubrichtung über das Obertrum ausfahrbar und aus dessen Bereich zurückziehbar in Tragstücken (15, 15') gelagert sind. Die Tragstücke sind mit Antrieben zum schrittweisen Vorschub und mit schnellen Vorschub- und Rückfahrgängen versehen. Unterhalb des vorderen Endes des Förderbandes (11) ist eine Auffangeinrichtung für die geschnittenen Scheiben angeordnet.

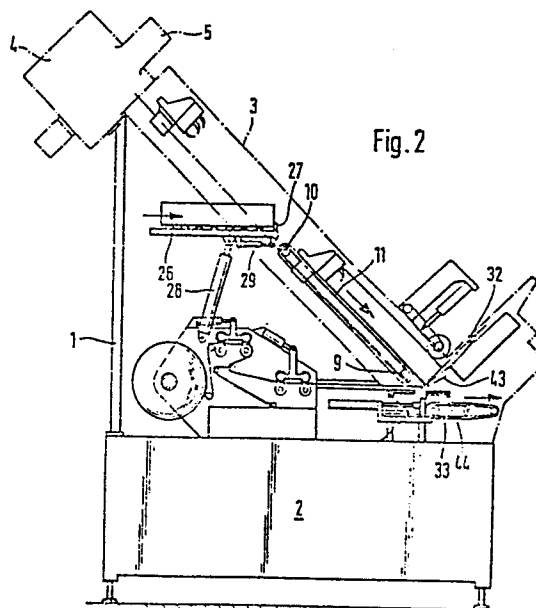
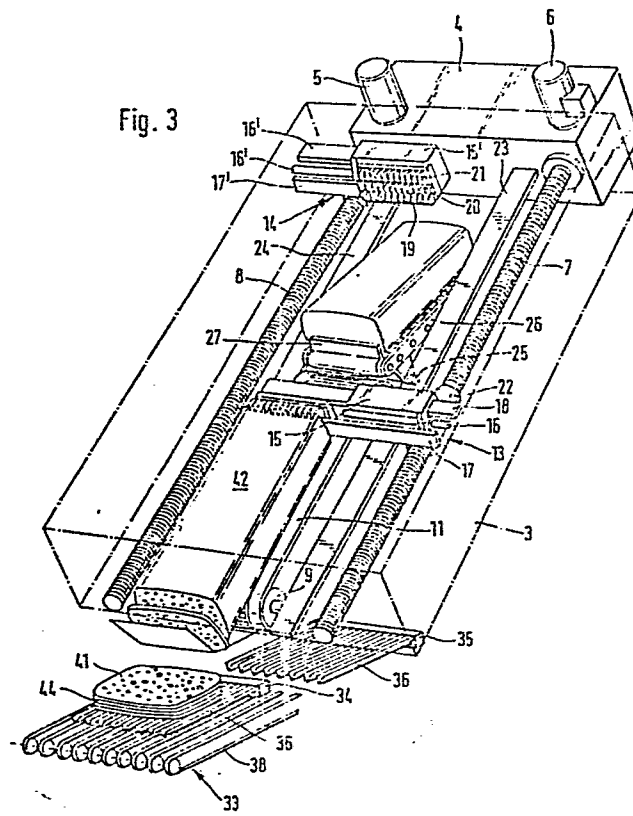

Fig. 3





Europäisches
Patentamt

EUROPÄISCHER RECHERCHENBERICHT

0107056

Nummer der Anmeldung

EP 83 10 9502

EINSCHLÄGIGE DOKUMENTE			
Kategorie	Kennzeichnung des Dokuments mit Angabe soweit erforderlich der maßgeblichen Teile	Betrifft Anspruch	KLASSIFIKATION DER ANMELDUNG (Int. Cl. 3)
A	DE-A-3 010 732 (SCHINDLER & WAGNER) * Seite 12, Zeile 1 - Seite 21, Zeile 2 *	1, 2, 4, 13	B 26 D 7/06 // B 26 D 7/01
A	US-A-2 832 388 (SLICING MACHINE CORP.) * Spalte 7, Zeilen 34-62 *	1	
A, D	FR-A-2 204 142 (FIRMA HOCHLAND, REICH, SUMMER & CO.) * Seite 1, Zeilen 8-15 *	1	
A	US-A-2 780 258 (SLICING MACHINE CORP.) * Figuren *	4	
A	US-A-2 008 090 (INDUSTRIAL PATENTS CORP.) * Figuren *	8, 9	RECHERCHIERTE SACHGEBIETE (Int. Cl. 3) B 26 D B 65 B B 65 G B 23 Q B 27 B
A	DE-A-2 149 208 (ECKRICH & SONS) * Seite 7, Zeile 11 - Seite 8, Zeile 25 *	8-10	
A, D	FR-A-2 204 535 (FIRMA HOCHLAND, REICH, SUMMER & CO.) -----	11	
Der vorliegende Recherchenbericht wurde für alle Patentansprüche erstellt			
Recherchenort DEN HAAG		Abschlußdatum der Recherche 16-04-1986	Prüfer RIS M.
KATEGORIE DER GENANNTEN DOKUMENTE X : von besonderer Bedeutung allein betrachtet Y : von besonderer Bedeutung in Verbindung mit einer anderen Veröffentlichung derselben Kategorie A : technologischer Hintergrund O : mündliche Offenbarung P : Zwischenliteratur T : der Erfindung zugrunde liegende Theorien oder Grundsätze E : älteres Patentdokument, das jedoch erst am oder nach dem Anmeldedatum veröffentlicht worden ist D : in der Anmeldung angeführtes Dokument L : aus andern Gründen angeführtes Dokument & : Mitglied der gleichen Patentfamilie, übereinstimmendes Dokument			