

(12) **EUROPÄISCHE PATENTANMELDUNG**

(21) Anmeldenummer: **83810427.1**

(51) Int. Cl.³: **C 09 B 62/51**

C 09 B 62/085, D 06 P 3/66

(22) Anmeldetag: **26.09.83**

(30) Priorität: **30.09.82 CH 5754/82**

(43) Veröffentlichungstag der Anmeldung:
02.05.84 Patentblatt 84/18

(88) Veröffentlichungstag des später
veröffentlichten Recherchenberichts: **14.11.84**

(84) Benannte Vertragsstaaten:
CH DE FR GB IT LI

(71) Anmelder: **CIBA-GEIGY AG**
Postfach
CH-4002 Basel(CH)

(72) Erfinder: **Schwander, Hansrudolf, Dr.**
Unterm Schellenberg 189
CH-4125 Riehen(CH)

(72) Erfinder: **Markert, Jürgen, Dr.**
Im Guntengarten 32
CH-4107 Ettingen(CH)

(72) Erfinder: **Aeschlimann, Peter**
Sandweg 16
CH-4123 Allschwil(CH)

(54) **Reaktivfarbstoffe, deren Herstellung und Verwendung.**

(57) **Reaktivfarbstoffe der Formel**

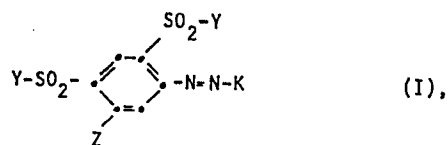

worin Y ein Rest -CH=CH_2 oder $\text{-CH}_2\text{CH}_2\text{-X}$, X eine Abgangsgruppe, Z Wasserstoff, Halogen, C₁₋₄-Alkyl, C₁₋₄-Alkoxy oder Carboxy, und K der Rest einer bei einem pH-Wert ≤ 7 kupplenden Kupplungskomponente ist, deren Herstellung und deren Verwendung zum Färben und Bedrucken von textilen Fasermaterialien.



EINSCHLÄGIGE DOKUMENTE			
Kategorie	Kennzeichnung des Dokuments mit Angabe, soweit erforderlich, der maßgeblichen Teile	Betrifft Anspruch	KLASSIFIKATION DER ANMELDUNG (Int. Cl. 3)
A	US-A-3 531 459 (CHIDDIX et al.) * Ansprüche 1-4 *	1	C 09 B 62/51 C 09 B 62/085 D 06 P 3/66
A	FR-A-1 192 412 (BASF) * Beispiel 5 *	1	
A	FR-A-2 017 023 (HOECHST) * Anspruch 1 *	1	
			RECHERCHIERTE SACHGEBIETE (Int. Cl. 3)
			C 09 B
Der vorliegende Recherchenbericht wurde für alle Patentansprüche erstellt.			
Recherchenort DEN HAAG		Abschlußdatum der Recherche 14-08-1984	Prüfer GINESTET M.E.J.
KATEGORIE DER GENANNTEN DOKUMENTEN X : von besonderer Bedeutung allein betrachtet Y : von besonderer Bedeutung in Verbindung mit einer anderen Veröffentlichung derselben Kategorie A : technologischer Hintergrund O : mündliche Offenbarung P : Zwischenliteratur T : der Erfindung zugrunde liegende Theorien oder Grundsätze E : älteres Patentdokument, das jedoch erst am oder nach dem Anmeldedatum veröffentlicht worden ist D : in der Anmeldung angeführtes Dokument L : aus andern Gründen angeführtes Dokument & : Mitglied der gleichen Patentfamilie, übereinstimmendes Dokument			