

12

EUROPÄISCHE PATENTANMELDUNG

21 Anmeldenummer: 83109369.5

51 Int. Cl.⁴: **A 61 H 23/02, A 61 H 9/00**

22 . Anmeldetag: 21.09.83

30 Priorität: 08.10.82 DE 3237333

71 Anmelder: **Metronic Elektronik GmbH,**
Rheinwaldstrasse 22, D-7210 Rottweil (DE)

43 Veröffentlichungstag der Anmeldung: 16.05.84
Patentblatt 84/20

72 Erfinder: **Bucher, Heinz, Turmweg 44, D-7210 Rottweil (DE)**

84 Benannte Vertragsstaaten: **AT BE CH FR GB IT LI LU NL SE**

74 Vertreter: **Vogel, Georg,**
Hermann-Essig-Strasse 35 Postfach 105,
D-7141 Schwieberdingen (DE)

88 Veröffentlichungstag des später veröffentlichten
Recherchenberichts: 08.05.85 Patentblatt 85/19

54 **Massagegerät mit einer in Schwingungen versetzbaren Massageplatte.**

57 Die Erfindung betrifft ein Massagegerät mit einer in Schwingungen versetzbaren Massageplatte (10), bei dem die Bewegungen der Massageplatte (10) von einem elektromotorisch in Drehbewegungen versetzbaren Antriebsteil (27) und einer damit in Wirkverbindung stehenden Stelleinrichtung ableitbar sind. Um neben der trockenen Vibrationsmassage auch eine Unterwassermassage ausführen zu können, sieht die Erfindung vor, daß auf die Massageplatte (10) ein Behälter (35) aufsetzbar ist, bei dem im Boden eine Antriebswelle (41) drehbar gelagert ist, daß die Antriebswelle (41) im Behälterinnenraum ein Flügelrad oder dgl. trägt und mit einem Steckteil (39) an der Unterseite des Bodens vorsteht, daß die Massageplatte (10) im Bereich des Antriebsteils (27) einen Durchbruch zur Einführung des Steckteils (39) der Antriebswelle (41) aufweist und daß beim Einführen des Steckteils (39) in eine Steckaufnahme des Antriebsteils (27) eine Wirkverbindung zwischen Steckteil (39) und Antriebsteil (27) herstellbar und durch Verstellung des Antriebsteils (27) die Wirkverbindung zwischen Antriebsteil (27) und Stelleinrichtung aufhebbar ist.

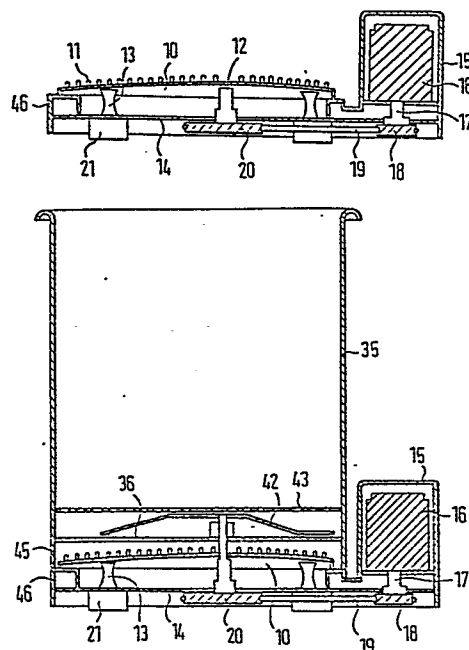



Europäisches
Patentamt

EUROPÄISCHER RECHERCHENBERICHT

0108227
Nummer der Anmeldung

EP 83 10 9369

EINSCHLÄGIGE DOKUMENTE			
Kategorie	Kennzeichnung des Dokuments mit Angabe, soweit erforderlich, der maßgeblichen Teile	Betrifft Anspruch	KLASSIFIKATION DER ANMELDUNG (Int. Cl. ³)
	Keine Entgegenhaltungen.		A 61 H 23/02 A 61 H 9/00
			RECHERCHIERTE SACHGEBIETE (Int. Cl. ³)
			A 61 H
Der vorliegende Recherchenbericht wurde für alle Patentansprüche erstellt.			
Recherchenort		Abschlußdatum der Recherche	Prüfer
DEN HAAG		08-01-1985	VEREECKE, A.
KATEGORIE DER GENANNTEN DOKUMENTEN			
X : von besonderer Bedeutung allein betrachtet		E : älteres Patentdokument, das jedoch erst am oder nach dem Anmeldedatum veröffentlicht worden ist	
Y : von besonderer Bedeutung in Verbindung mit einer anderen Veröffentlichung derselben Kategorie		D : in der Anmeldung angeführtes Dokument	
A : technologischer Hintergrund		L : aus andern Gründen angeführtes Dokument	
O : mündliche Offenbarung			
P : Zwischenliteratur		& : Mitglied der gleichen Patentfamilie, übereinstimmendes Dokument	
T : der Erfindung zugrunde liegende Theorien oder Grundsätze			