

12

⑤ Int. Cl.<sup>3</sup>: E 06 B 1/08

22

**(71) Anmelder: HERHOLZ Bernard Herbers GmbH & Co. KG  
Eichenallee 71-77  
D-4422 Ahaus(DE)**

**(72) Erfinder: Herbers, Bernhard**  
**Jägerskamp 37**  
**D-4422 Ahaus(DE)**

(72) Erfinder: Herbers, Wilhelm  
Neustrasse 48  
D-4422 Ahaus-Wessum(DE)

**(74) Vertreter: Patentanwälte Schulze Horn und Hoffmeister  
Goldstrasse 36  
D-4400 Münster(DE)**

54

der beiden Wandschenkel (4, 4') wenigstens im Bereich des Türblattenschlages über ein senkrecht angeordnetes Überbrückungselement (5) verbunden, dessen Laibungsseite (6) gegenüber der Laibungssinnenseite (7) des Laibungsschenkels (2) nach außen versetzt ist, wobei sich im Bereich der durch die Versetzung teilweise freiliegenden Wandseite (9) des Laibungsschenkels (2) eine Türblattschlagfläche ergibt.

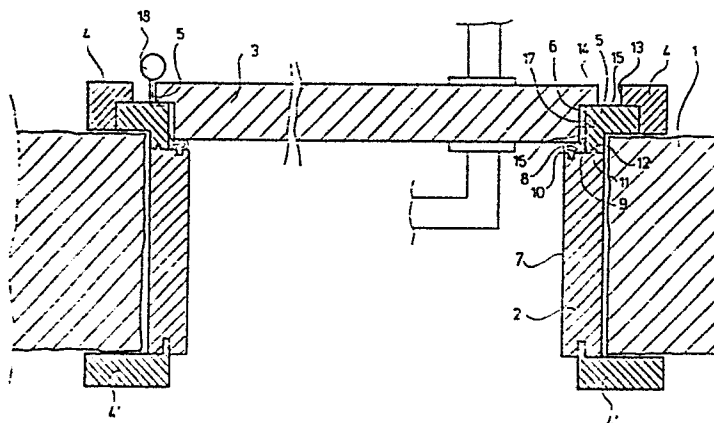



EINSCHLÄGIGE DOKUMENTE			
Kategorie	Kennzeichnung des Dokuments mit Angabe, soweit erforderlich, der maßgeblichen Teile	Betrifft Anspruch	KLASSIFIKATION DER ANMELDUNG (Int. Cl. 2)
P,X	DE-U-8 301 704 (HERHOLZ B. HERBERS GMBH & CO. KG) * Gesamtes Dokument *	1-4	E 06 B 1/08 E 06 B 1/52
X	DE-A-2 318 710 (E. RUPPERT) * Figur 1; Anspruch 1 *	1,3,4	
X	DE-U-1 959 294 (J. DODENHOFF) * Figur 1; Anspruch 1 *	1,4	
X	DE-A-2 316 191 (E. HILDEBRANDT) * Gesamtes Dokument *	1,4	
A	CA-A- 938 166 (G. BATTILANA et al.) * Figuren 2, 3 *		
			RECHERCHIERTE SACHGEBIETE (Int. Cl. 2)
			E 06 B 1/00 E 06 B 5/00
Der vorliegende Recherchenbericht wurde für alle Patentansprüche erstellt.			
Recherchenort BERLIN		Abschlußdatum der Recherche 06-07-1984	Prüfer KRABEL A.W.G.
<b>KATEGORIE DER GENANNTEN DOKUMENTEN</b> X : von besonderer Bedeutung allein betrachtet Y : von besonderer Bedeutung in Verbindung mit einer anderen Veröffentlichung derselben Kategorie A : technologischer Hintergrund O : nichtschriftliche Offenbarung P : Zwischenliteratur T : der Erfindung zugrunde liegende Theorien oder Grundsätze			
E : älteres Patentdokument, das jedoch erst am oder nach dem Anmeldedatum veröffentlicht worden ist D : in der Anmeldung angeführtes Dokument L : aus andern Gründen angeführtes Dokument  & : Mitglied der gleichen Patentfamilie, überein- stimmendes Dokument			