

⑫

DEMANDE DE BREVET EUROPEEN

⑲ Numéro de dépôt: **84400465.5**

⑤① Int. Cl.⁴: **E 04 B 1/343, E 04 H 9/10,**
E 04 B 1/98

⑳ Date de dépôt: **08.03.84**

③① Priorité: **09.03.83 FR 8303876**

⑦① Demandeur: **Bourlier, Claude Paule, 3, rue J.F. Belbeoch, F-94410 Saint Maurice (FR)**
Demandeur: **Sallot, Louis Edouard, 9, Rue du Général Leclerc, F-92270 Bois Colombes (FR)**

④③ Date de publication de la demande: **19.09.84**
Bulletin 84/38

⑦② Inventeur: **Bourlier, Claude Paule, 3, rue J.F. Belbeoch, F-94410 Saint Maurice (FR)**
Inventeur: **Sallot, Louis Edouard, 9, Rue du Général Leclerc, F-92270 Bois Colombes (FR)**

⑧④ Etats contractants désignés: **DE GB IT**

⑧⑧ Date de publication différée du rapport de recherche: **28.08.85 Bulletin 85/35**

⑦④ Mandataire: **Rodhain, Claude, Cabinet Claude RODHAIN 30, rue La Boétie, F-75008 Paris (FR)**

⑤④ **Abri individuel blindé transportable et démontable.**

⑤⑦ Abri comprenant un plateau de base (1), des parois latérales (3), un panneau supérieur et une porte (5) montée pivotante sur une barre de renforcement (28) formant axe de pivotement, et dans lequel l'un au moins desdits panneaux (3) comporte sur au moins l'un de ses bords verticaux un rebord en saillie, les panneaux étant maintenus assemblés sur la base (1) et le panneau supérieur au moyen de tirants, caractérisé en ce que ledit rebord est constitué par un prolongement (113a, b, c, d) d'une aile (111) externe de chaque profilé (110) et U qui s'étend au delà de la partie intermédiaire (112), lesdits rebords (113a, b, c, d) de deux profilés de panneaux adjacent délimitant avec les parties intermédiaires un logement dans lequel est disposé un tirant massif (227)

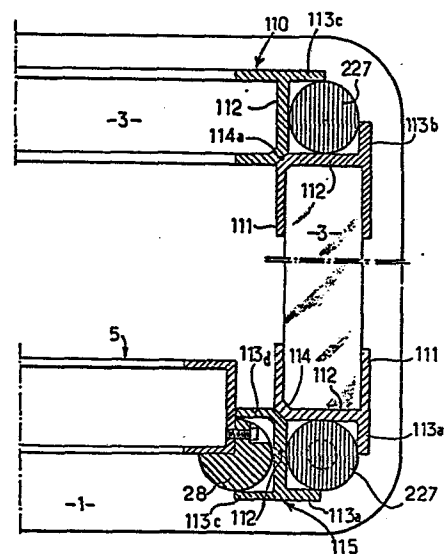



Office européen
des brevets

RAPPORT DE RECHERCHE EUROPEENNE

0119139
Numéro de la demande

EP 84 40 0465

DOCUMENTS CONSIDERES COMME PERTINENTS			
Catégorie	Citation du document avec indication, en cas de besoin, des parties pertinentes	Revendication concernée	CLASSEMENT DE LA DEMANDE (Int. Cl.4)
A	FR-A-1 418 977 (CREUSOT) * Page 1, colonne 1, lignes 20-33; colonne 2, lignes 1-25; figures 1-4 *	1	E 04 B 1/343 E 04 H 9/10 E 04 B 1/98
A	DE-A- 617 250 (DECOURT) * Page 2, lignes 108-122; page 3, lignes 1-21; figures 3,4 *	1	
A	FR-A-1 579 708 (FRANTZ)		
A	US-A-2 346 196 (STARRET)		
A	US-A-4 333 280 (MORTON)		
			DOMAINES TECHNIQUES RECHERCHES (Int. Cl.4)
			E 04 B E 04 H
Le présent rapport de recherche a été établi pour toutes les revendications			
Lieu de la recherche LA HAYE		Date d'achèvement de la recherche 25-04-1985	Examineur SCHOLS W.L.H.
CATEGORIE DES DOCUMENTS CITES X : particulièrement pertinent à lui seul Y : particulièrement pertinent en combinaison avec un autre document de la même catégorie A : arrière-plan technologique O : divulgation non-écrite P : document intercalaire T : théorie ou principe à la base de l'invention E : document de brevet antérieur, mais publié à la date de dépôt ou après cette date D : cité dans la demande L : cité pour d'autres raisons & : membre de la même famille, document correspondant			