

12

EUROPÄISCHE PATENTANMELDUNG

21 Anmeldenummer: **84101027.5**

51 Int. Cl.⁴: **H 02 G 3/04**

22 Anmeldetag: **02.02.84**

30 Priorität: **18.02.83 DE 3305602**

71 Anmelder: **TEHALIT Kunststoffwerk GmbH,**
Postfach 128, D-6751 Heltersberg/Pfalz (DE)

43 Veröffentlichungstag der Anmeldung: **26.09.84**
Patentblatt 84/39

72 Erfinder: **Pollak, Gottfried, Dipl.-Ing., Finkenweg 2,**
D-6757 Waldfishbach-Burgalben (DE)

84 Benannte Vertragsstaaten: **AT BE CH FR GB IT LI NL SE**

88 Veröffentlichungstag des später veröffentlichten
Recherchenberichts: **27.05.87 Patentblatt 87/22**

74 Vertreter: **Patentanwälte Dipl.-Ing. F.W. Möll Dipl.-Ing.**
H.Ch. Bitterich, Langstrasse 5 Postfach 2080,
D-6740 Landau (DE)

54 Montageelement für Kabelführungskanäle.

57 Ein Montageelement, welches in die C-förmigen Nuten von Kabelführungskanälen eingesetzt werden kann und die Übertragung großer Kräfte ermöglicht, besteht im wesentlichen aus einem Bodenteil (1), welches eine flache, rechteckige Wanne (2) und ein Betätigungsteil (3) umfaßt. In der Wanne (2) ist ein zentraler Längsschlitz (13) vorgesehen, zu dessen beiden Seiten Raumnocken (6) mit Rampen (7) angeordnet sind. Im Abstand dazu sind Führungsstifte (12) angeformt, die mit Führungslöchern in Blechteilen zusammenwirken. An den Blechteilen sind Klauen angeformt, die durch den zentralen Längsschlitz (13) hindurchgreifen und bis in die Nuten der Kabelführungskanäle reichen. Das Betätigungsteil (3) besitzt eine zentrale Öffnung (9), in welche ein Exzenter zur Betätigung der Blechteile mit den angeformten Klauen eingesetzt werden kann. Der Zugang zum Exzenter wird durch ein auf der Oberseite des Betätigungsteils (3) aufgesetztes Isolierrohr (11) ermöglicht. Eine Trennwand (10) auf der Oberseite des Betätigungsteils (3) ermöglicht eine ununterbrochene Trennung des Kabelführungskanals.

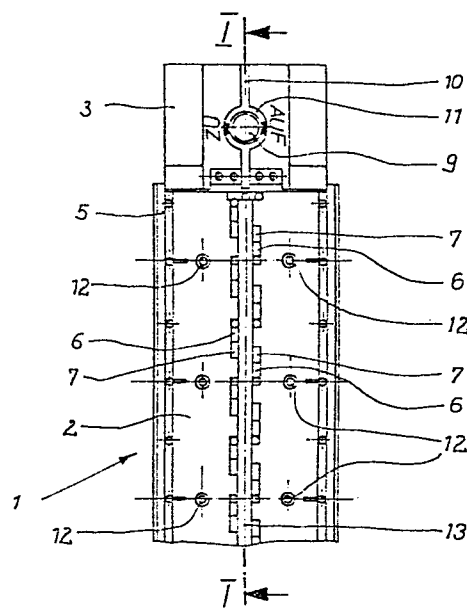



Europäisches
Patentamt

EUROPÄISCHER RECHERCHENBERICHT

0119417

Nummer der Anmeldung

EP 84 10 1027

EINSCHLÄGIGE DOKUMENTE			
Kategorie	Kennzeichnung des Dokuments mit Angabe, soweit erforderlich, der maßgeblichen Teile	Betrifft Anspruch	KLASSIFIKATION DER ANMELDUNG (Int. Cl. ³)
A	GB-A-2 065 988 (TEHALIT) * Seite 1, Zeilen 84-113; Figuren 1,3 *	1	H 02 G 3/04 H 01 R 25/16
A,D	DE-B-1 276 153 (THEYSOHN) * Spalte 4, Zeilen 15-35 * -----	1	
			RECHERCHIERTE SACHGEBIETE (Int. Cl. ³)
			H 02 G 3/00 H 01 R 25/00
Der vorliegende Recherchenbericht wurde für alle Patentansprüche erstellt.			
Recherchenort DEN HAAG		Abschlußdatum der Recherche 19-02-1987	Prüfer TIELEMANS H.L.A.
KATEGORIE DER GENANNTEN DOKUMENTE X : von besonderer Bedeutung allein betrachtet Y : von besonderer Bedeutung in Verbindung mit einer anderen Veröffentlichung derselben Kategorie A : technologischer Hintergrund O : nichtschriftliche Offenbarung P : Zwischenliteratur T : der Erfindung zugrunde liegende Theorien oder Grundsätze E : älteres Patentdokument, das jedoch erst am oder nach dem Anmeldedatum veröffentlicht worden ist D : in der Anmeldung angeführtes Dokument L : aus andern Gründen angeführtes Dokument & : Mitglied der gleichen Patentfamilie, übereinstimmendes Dokument			