

12

# EUROPÄISCHE PATENTANMELDUNG

21 Anmeldenummer: 84103481.2

51 Int. Cl. 4: **E 05 D 15/50, E 05 D 15/52**

22 Anmeldetag: 29.03.84

30 Priorität: 29.03.83 DE 3311495  
11.05.83 DE 3317264

71 Anmelder: Firma Aug. Winkhaus,  
August-Winkhaus-Strasse 78, D-4404 Telgte (DE)

43 Veröffentlichungstag der Anmeldung: 03.10.84  
Patentblatt 84/40

72 Erfinder: Mayer, Siegfried, An der Vogelrute 10,  
D-4400 Münster (DE)  
Erfinder: Greisner, Paul, Bernsmeyerweg 22,  
D-4404 Telgte (DE)

84 Benannte Vertragsstaaten: AT DE GB SE

88 Veröffentlichungstag des später veröffentlichten  
Recherchenberichts: 18.09.85 Patentblatt 85/38

74 Vertreter: Weickmann, Heinrich, Dipl.-Ing. et al,  
Patentanwälte Dipl.-Ing. H. Weickmann Dipl.-Phys. Dr.  
K. Fincke Dipl.-Ing. F. A. Weickmann Dipl.-Chem. B. Huber  
Dr.-Ing. H. Liska Dipl.-Phys. Dr. J. Prechtel  
Möhlstrasse 22, D-8000 München 80 (DE)

54 **Fenster oder Tür für wahlweisen Rechts- oder Linksanschlag.**

57 Bei einem Fenster oder einer Tür mit einem Dreh-Kipp-Beschlag, umfassend eine am Flügelrahmen 14 angeordnete Handhabe 18 zur Betätigung eines Treibelements 20 mit Hilfe eines Getriebes 62, eine Ausstellschere 22, welche in einer Dreh-Bereitschaftsstellung des Beschlags in Parallelstellung am Flügel festlegbar ist, sowie ferner umfassend ein Kipplager 28, 36 und ggf. wenigstens eine Fensterverriegelung 26, 34, wird zur Verringerung des Herstellungs- und Lagerhaltungs-Aufwandes vorgeschlagen, daß das Fenster 10 bzw. die Türe für wahlweisen Rechts- oder Linksanschlag eingerichtet oder umrüstbar ist.

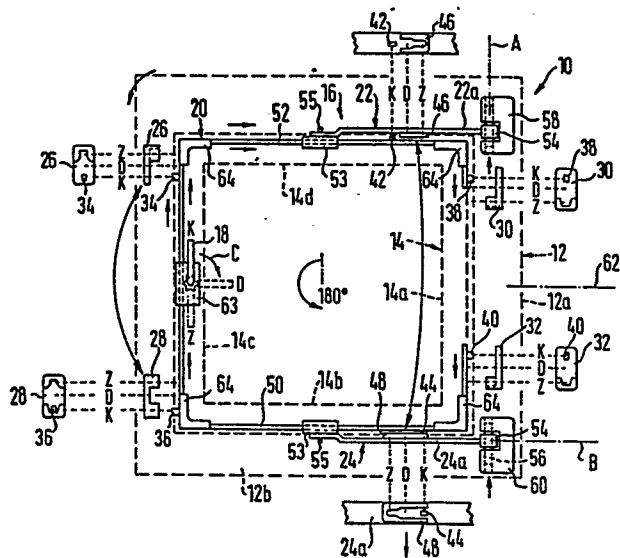



Europäisches  
Patentamt

# EUROPÄISCHER RECHERCHENBERICHT

0120505  
Nummer der Anmeldung

EP 84 10 3481

EINSCHLÄGIGE DOKUMENTE			
Kategorie	Kennzeichnung des Dokuments mit Angabe, soweit erforderlich, der maßgeblichen Teile	Betrifft Anspruch	KLASSIFIKATION DER ANMELDUNG (Int. Cl. <sup>3</sup> )
X	FR-A-2 275 626 (A. WINKHAUS) * Figuren 1-3; Seite 1 - Seite 2, Zeile 9; Seite 4, Zeilen 12-25; Seite 6, Zeilen 6-29; Seite 23, Zeilen 1-24; Seite 36, Zeile 32 - Seite 37, Zeile 23 *	1	E 05 D 15/50 E 05 D 15/52
Y		2,3	
A		11,12, 18-20, 24	
Y	--- DE-B-1 124 390 (METALLBAU KOLLER AG) * Figuren 1,5-8; Anspruch 1; Spalte 5, Zeile 59 - Spalte 6, Zeile 3 *	2,3	
A	--- DE-A-2 057 649 (GRETSCH & CO.)  * Figuren 1-5; Seite 1, Abschnitt 1; Seite 7, Abschnitt 4 - Ende Seite 8 *	1,8,10 ,11,13 ,14,31	E 05 D
A	--- FR-A-2 205 619 (SIEGENIA-FRANK KG) * Figuren 3-5; Seite 1, Zeilen 1-14; Seite 4, Zeilen 24-32; Seite 5, Zeilen 21-34 *  -----	1,34	
Der vorliegende Recherchenbericht wurde für alle Patentansprüche erstellt.			
Recherchenort DEN HAAG		Abschlußdatum der Recherche 27-03-1985	Prüfer SCHEIBLING C.D.A.
<b>KATEGORIE DER GENANNTEN DOKUMENTEN</b> X : von besonderer Bedeutung allein betrachtet Y : von besonderer Bedeutung in Verbindung mit einer anderen Veröffentlichung derselben Kategorie A : technologischer Hintergrund O : mündliche Offenbarung P : Zwischenliteratur T : der Erfindung zugrunde liegende Theorien oder Grundsätze E : älteres Patentdokument, das jedoch erst am oder nach dem Anmeldedatum veröffentlicht worden ist D : in der Anmeldung angeführtes Dokument L : aus andern Gründen angeführtes Dokument & : Mitglied der gleichen Patentfamilie, überein- stimmendes Dokument			

EPA Form 1503 03 82

BAD ORIGINAL

