

12 **DEMANDE DE BREVET EUROPEEN**

21 Numéro de dépôt: 84810083.0

51 Int. Cl.³: **H 01 R 33/02**
F 21 P 1/00

22 Date de dépôt: 16.02.84

30 Priorité: 20.04.83 CH 2119/83
02.08.83 CH 4196/83

43 Date de publication de la demande:
21.11.84 Bulletin 84/47

88 Date de publication différée du rapport de
recherche: 14.10.87

84 Etats contractants désignés:
AT BE DE FR GB IT LU NL SE

71 Demandeur: Agabekov, Youri
73, route de Thonon
CH-1222 Vérenaz(CH)

72 Inventeur: Agabekov, Youri
73, route de Thonon
CH-1222 Vérenaz(CH)

74 Mandataire: Dietlin, Henri et al,
DIETLIN, MOHNHAUPT & Cie S.A. Rue des Epinettes 19
CH-1227 Genève(CH)

54 **Rampe d'alimentation électrique.**

57 La rampe d'alimentation électrique présente une succession de paires de contacts électriques (16) destinées à recevoir chacune un élément consommateur de courant (21), notamment une lampe navette la rampe comprend une suite de modules isolants présentant des fentes (7) placées à des distances prédéterminées le long des ailes (4, 5) des modules (2, 3), des bandes conductrices métalliques (15) comprenant des parties en saillies (16) étant appliquées au dos de

chacune des ailes (4, 5) de la suite de modules (2, 3). Les parties en saillies (16), qui sont disposées le long des bandes (15) à des distances correspondant aux distances entre les fentes (7), traversent les fentes (7) pour être projetées à l'intérieur des modules et former les contacts électriques. La rampe présente des adaptateurs permettant d'utiliser les lampes à contact fourchette, notamment des lampes halogènes.

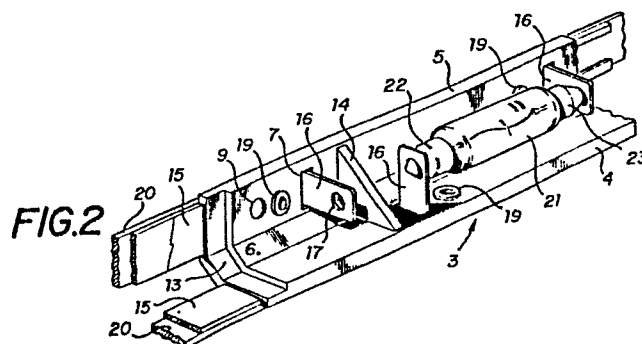



Office européen
des brevets

RAPPORT DE RECHERCHE EUROPEENNE

0126023

Numéro de la demande

EP 84 81 0083

DOCUMENTS CONSIDERES COMME PERTINENTS			
Catégorie	Citation du document avec indication, en cas de besoin, des parties pertinentes	Revendication concernée	CLASSEMENT DE LA DEMANDE (Int. Cl. 3)
A	CH-A- 599 501 (AGABEKOV) * Colonne 3, lignes 10-19; figures *	1,4-7, 11	H 01 R 33/02 F 21 P 1/00
A	GB-A- 517 187 (GROTE) * Page 5, lignes 86-91; figure 8 *	1	
A	FR-A- 461 406 (BOIVIN) * Page 1, ligne 57 - page 2, ligne 4; figures 1-5 *	1	
A	US-A-3 003 058 (KODAK) * Figures 1,4 *	12,18, 19	
			DOMAINES TECHNIQUES RECHERCHES (Int. Cl. 3)
			H 01 R F 21 P F 21 V
Le présent rapport de recherche a été établi pour toutes les revendications			
Lieu de la recherche LA HAYE		Date d'achèvement de la recherche 11-06-1987	Examineur LOMMEL A.
CATEGORIE DES DOCUMENTS CITES			
X : particulièrement pertinent à lui seul Y : particulièrement pertinent en combinaison avec un autre document de la même catégorie A : arrière-plan technologique O : divulgation non-écrite P : document intercalaire		T : théorie ou principe à la base de l'invention E : document de brevet antérieur, mais publié à la date de dépôt ou après cette date D : cité dans la demande L : cité pour d'autres raisons & : membre de la même famille, document correspondant	