

12

EUROPÄISCHE PATENTANMELDUNG

21 Anmeldenummer: **84890096.5**

51 Int. Cl.⁴: **F 21 S 3/02, F 21 V 19/00**

22 Anmeldetag: **28.05.84**

30 Priorität: **31.05.83 AT 1979/83**
24.10.83 AT 3764/83

71 Anmelder: **STABEG Apparatebaugesellschaft m.b.H.,**
Reinigasse 5-9, A-1140 Wien (AT)

43 Veröffentlichungstag der Anmeldung: **05.12.84**
Patentblatt 84/49

72 Erfinder: **Salansky, Werner, Viktor Hagl-Gasse 9,**
A-1140 Wien (AT)

84 Benannte Vertragsstaaten: **AT BE CH DE FR GB IT LI LU**
NL SE

88 Veröffentlichungstag des später veröffentlichten
Recherchenberichts: **11.12.85 Patentblatt 85/50**

74 Vertreter: **Hofinger, Engelbert et al, Torggler-Hofinger**
Wilhelm-Greif-Strasse 16, A-6020 Innsbruck (AT)

54 Leuchte.

57 Beschrieben wird eine Leuchte mit einer Lampe (4) und einem Reflektor (3), der auf einem rechtwinkligen, eine Öffnung in einer Zwischendecke begrenzenden Rahmen (1) aufliegt. Der als Teil eines Zylindermantels ausgebildete und einseitig in Achsrichtung über den Rahmen (1) hinaus verlängerte Reflektor (3) trägt an diesem überstehenden Teil die Fassung (22) für die Lampe (4). Ein den Rahmen (1) tragender Haltebügel (2) ist vorgesehen, wobei die Zwischendecke (19) zwischen dem Rahmen (1) und dem Haltebügel (2) einklemmbar ist.

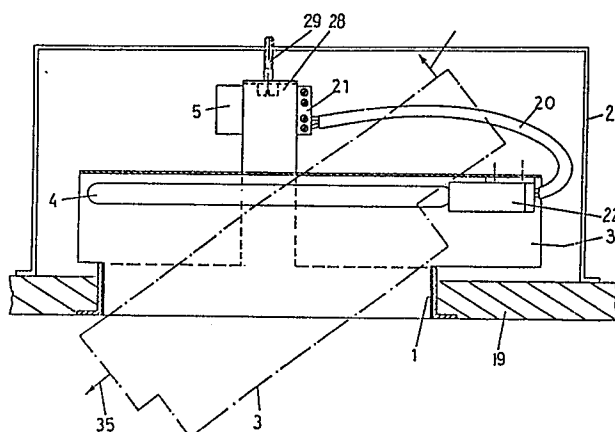



EINSCHLÄGIGE DOKUMENTE			
Kategorie	Kennzeichnung des Dokuments mit Angabe, soweit erforderlich, der maßgeblichen Teile	Betrifft Anspruch	KLASSIFIKATION DER ANMELDUNG (Int. Cl. ³)
X	US-A-3 796 870 (PETTYJOHN) * Figur 4 *	1,4	F 21 S 3/02 F 21 V 19/00
A	FR-A-2 360 040 (DEVILLERS) * Figuren 1,2 *	1	
A	DE-A-2 107 681 (HEYNE) * Figuren 1,2 *	1	
A	US-A-3 755 667 (PRICE) * Figur 2a *	3	
A	US-A-3 121 259 (VERSEN) * Figur 1 *	3	
A	US-A-3 015 721 (GUTH) * Figur 2 *	5	RECHERCHIERTE SACHGEBIETE (Int. Cl. ³)
A	US-A-3 058 611 (CHESTER) * Figur 1 *	6	F 21 S F 21 V
A	GB-A- 914 526 (TROTT) * Figuren 1,2 *	7,9	
Der vorliegende Recherchenbericht wurde für alle Patentansprüche erstellt.			
Recherchenort DEN HAAG		Abschlußdatum der Recherche 03-09-1985	Prüfer FOUCRAY R.B.F.
<p>KATEGORIE DER GENANNTEN DOKUMENTEN</p> <p>X : von besonderer Bedeutung allein betrachtet Y : von besonderer Bedeutung in Verbindung mit einer anderen Veröffentlichung derselben Kategorie A : technologischer Hintergrund O : nichtschriftliche Offenbarung P : Zwischenliteratur T : der Erfindung zugrunde liegende Theorien oder Grundsätze</p> <p>E : älteres Patentdokument, das jedoch erst am oder nach dem Anmeldedatum veröffentlicht worden ist D : in der Anmeldung angeführtes Dokument L : aus andern Gründen angeführtes Dokument</p> <p>& : Mitglied der gleichen Patentfamilie, übereinstimmendes Dokument</p>			

