

(19)



Europäisches Patentamt
European Patent Office
Office européen des brevets

(11) Veröffentlichungsnummer:

0 128 278
A3

(12)

EUROPÄISCHE PATENTANMELDUNG

(21) Anmeldenummer: **84103207.1**(51) Int. Cl.⁴: **B 61 F 5/32**(22) Anmeldetag: **23.03.84**(30) Priorität: **14.06.83 DE 3321407**(71) Anmelder: **DUEWAG Aktiengesellschaft, Duisburger Strasse 145, D-4150 Krefeld 11 (DE)**(43) Veröffentlichungstag der Anmeldung: **19.12.84 Patentblatt 84/51**(84) Benannte Vertragsstaaten: **AT BE CH DE FR GB IT LI NL SE**(88) Veröffentlichungstag des später veröffentlichten Recherchenberichts: **04.03.87 Patentblatt 87/10**(72) Erfinder: **Fischer, Hans, Dipl.-Ing., Am Beissel 6, D-5042 Erftstadt (DE)**

(54) Abstützung des Achshalters von Schienenfahrzeugen quer zur Fahrzeuginnenachse.

(57) Bei einer Abstützung des Achshalters von Schienenfahrzeugen quer zur Fahrzeuginnenachse ist vor einer parallel zum Fahrzeuglangträger (1) verlaufenden lotrechten Fläche (2a) jeder Achshalterhälfte (2) eine horizontale Leiste (3a) eines in der Draufsicht U-förmigen Achshalterstützbügels (3) angeordnet, dessen die Ränder der Achshalterhälfte (2) umgreifende Bügelflansche (3b) am Fahrzeuglangträger (1) befestigt sind. Zwischen der lotrechten Fläche (2a) der Achshalterhälfte (2) und der horizontalen Leiste (3a) des Achshalterstützbügels (3) ist mindestens eine Achshalterstützplatte (4) mit einem die Leiste (3a) nach unten überragenden Anschlagsteg (4a) angeordnet. Zwischen diesem Anschlagsteg (4a) und der lotrechten Fläche (2a) der Achshalterhälfte (2) kann ein freier Querabstand (A) bestehen, der innerhalb des Federweges der Achshalterhälfte (2) in deren elastischem Werkstoff-Verformungsbereich liegt.

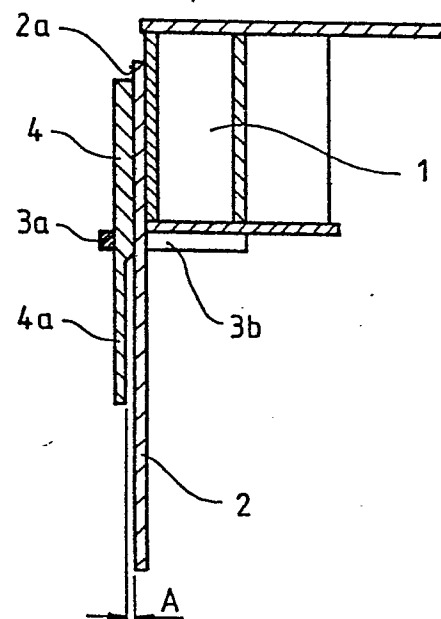

EP 0 128 278 A3



Europäisches
Patentamt

EUROPÄISCHER RECHERCHENBERICHT

0128278

Nummer der Anmeldung

EP 84 10 3207

EINSCHLÄGIGE DOKUMENTE																	
Kategorie	Kennzeichnung des Dokuments mit Angabe, soweit erforderlich, der maßgeblichen Teile	Betrifft Anspruch	KLASSIFIKATION DER ANMELDUNG (int. Cl. ³)														
A	DE-C- 621 004 (FABRIK FÜR BRÜCKENBAU U. EISEN-KONSTRUKTIONEN BEUCHELT & CO.) * Figuren 1-4; Seite 2; Zeilen 15-26 *	1	B 61 F 5/32														
A,D	DE-C- 898 153 (SIEGENER EISENBAHNBEDARF AG) * Figuren 1-3; Seite 2, Zeilen 57-68 * -----	1															
			RECHERCHIERTE SACHGEBIETE (int. Cl. ³)														
			B 61 F														
Der vorliegende Recherchenbericht wurde für alle Patentansprüche erstellt.																	
Recherchenort DEN HAAG		Abschlußdatum der Recherche 12-11-1986	Prüfer CHLOSTA P.														
<table border="0"><tr><td>KATEGORIE DER GENANNTEN DOKUMENTE</td><td>E : älteres Patentedokument, das jedoch erst am oder nach dem Anmeldedatum veröffentlicht worden ist</td></tr><tr><td>X : von besonderer Bedeutung allein betrachtet</td><td>D : in der Anmeldung angeführtes Dokument</td></tr><tr><td>Y : von besonderer Bedeutung in Verbindung mit einer anderen Veröffentlichung derselben Kategorie</td><td>L : aus andern Gründen angeführtes Dokument</td></tr><tr><td>A : technologischer Hintergrund</td><td></td></tr><tr><td>O : nichtschriftliche Offenbarung</td><td></td></tr><tr><td>P : Zwischenliteratur</td><td>& : Mitglied der gleichen Patentfamilie, übereinstimmendes Dokument</td></tr><tr><td>T : der Erfindung zugrunde liegende Theorien oder Grundsätze</td><td></td></tr></table>				KATEGORIE DER GENANNTEN DOKUMENTE	E : älteres Patentedokument, das jedoch erst am oder nach dem Anmeldedatum veröffentlicht worden ist	X : von besonderer Bedeutung allein betrachtet	D : in der Anmeldung angeführtes Dokument	Y : von besonderer Bedeutung in Verbindung mit einer anderen Veröffentlichung derselben Kategorie	L : aus andern Gründen angeführtes Dokument	A : technologischer Hintergrund		O : nichtschriftliche Offenbarung		P : Zwischenliteratur	& : Mitglied der gleichen Patentfamilie, übereinstimmendes Dokument	T : der Erfindung zugrunde liegende Theorien oder Grundsätze	
KATEGORIE DER GENANNTEN DOKUMENTE	E : älteres Patentedokument, das jedoch erst am oder nach dem Anmeldedatum veröffentlicht worden ist																
X : von besonderer Bedeutung allein betrachtet	D : in der Anmeldung angeführtes Dokument																
Y : von besonderer Bedeutung in Verbindung mit einer anderen Veröffentlichung derselben Kategorie	L : aus andern Gründen angeführtes Dokument																
A : technologischer Hintergrund																	
O : nichtschriftliche Offenbarung																	
P : Zwischenliteratur	& : Mitglied der gleichen Patentfamilie, übereinstimmendes Dokument																
T : der Erfindung zugrunde liegende Theorien oder Grundsätze																	