

12 **EUROPÄISCHE PATENTANMELDUNG**

21 Anmeldenummer: **84108989.9**

51 Int. Cl.⁴: **A 47 C 3/30**

22 Anmeldetag: **28.07.84**

30 Priorität: **29.07.83 DE 8321901 U**

43 Veröffentlichungstag der Anmeldung:
27.02.85 Patentblatt 85/9

68 Veröffentlichungstag des später
veröffentlichten Recherchenberichts: **02.04.86**

84 Benannte Vertragsstaaten:
AT BE CH DE FR GB IT LI NL SE

71 Anmelder: **Fritz Bauer + Söhne oHG**
Industriestrasse 12-14
D-8503 Altdorf b. Nürnberg(DE)

72 Erfinder: **Bauer, Hans Jürgen**
Am Eichenhain 8
D-8503 Altdorf(DE)

72 Erfinder: **Bauer, Hans-Peter**
Ziegelhütte 9
D-8503 Altdorf(DE)

74 Vertreter: **Rau, Manfred, Dr. Dipl.-Ing. et al,**
Rau & Schneck, Patentanwälte Königstrasse 2
D-8500 Nürnberg 1(DE)

54 **Längenverstellbare Gasfeder für eine blockierbare Hubvorrichtung zum stufenlosen Verstellen von Sitzen, Tischplatten oder dergleichen.**

57 Bei einer längenverstellbaren Gasfeder für eine blockierbare Hubvorrichtung zum stufenlosen Verstellen von Sitzen, Tischplatten od.dgl. mit einem zumindest überwiegend zylindrischen Gehäuse, aus dessen einem Ende coaxial eine Kolbenstange 10 und aus dessen anderem Ende coaxial ein Betätigungsstößel 26 zu Längenverstellung herausgeführt sind, mit einem das Gehäuse 9 coaxial verlängernden, den Betätigungsstößel 26 umgebenden Befestigungsabschnitt zur Anbringung an einer an dem Sitz oder an der Tischplatte angebrachten Nabe, und mit einem in dem Befestigungsabschnitt 21 verschiebbar angeordneten, gegen den Betätigungsstößel 26 anliegenden Schiebekörper 27, der eine axial schraubverstellbare Außenfläche zur weitgehend spielfreien Anlage an einem Betätigungshebel 35 aufweist, ist zur Erzielung einer einfachen Einstellung der Außenfläche des Schiebekörpers in Achsrichtung vorgesehen, daß der Schiebekörper 27 undrehbar im Befestigungsabschnitt 21 geführt ist.

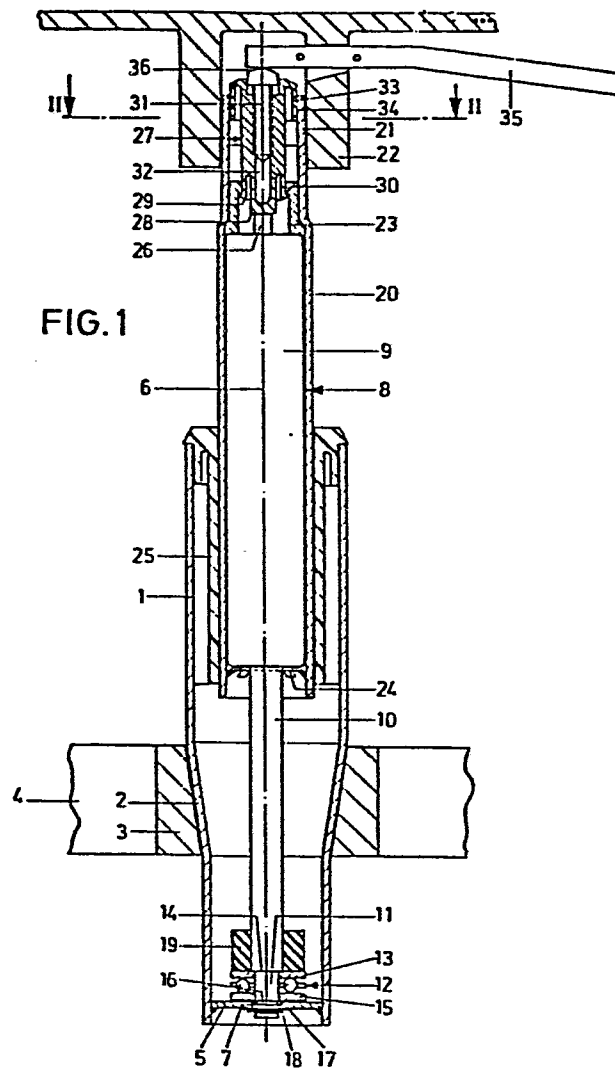



Europäisches
Patentamt

EUROPÄISCHER RECHERCHENBERICHT

01 33523

Nummer der Anmeldung

EP 84 10 8989

EINSCHLÄGIGE DOKUMENTE																															
Kategorie	Kennzeichnung des Dokuments mit Angabe, soweit erforderlich, der maßgeblichen Teile	Betrifft Anspruch	KLASSIFIKATION DER ANMELDUNG (Int. Cl. 4)																												
Y	CH-A- 619 604 (FEHLBAUM & CO.) * Abbildung 1; Seite 2, Spalte 2, Zeile 27 - Seite 3; Ansprüche 1,5 *	1-5	A 47 C 3/30																												
Y,D	US-A-3 790 119 (BAUER) * Abbildung 4 * -----	1-5																													
			RECHERCHIERTE SACHGEBIETE (Int. Cl. 4)																												
			A 47 C																												
Der vorliegende Recherchenbericht wurde für alle Patentansprüche erstellt																															
Recherchenort DEN HAAG		Abschlußdatum der Recherche 04-12-1985	Prüfer MYSLIWETZ W.P.																												
<table border="0"><tr><td>KATEGORIE DER GENANNTEN DOKUMENTEN</td><td>E</td><td colspan="2">älteres Patentedokument, das jedoch erst am oder nach dem Anmeldedatum veröffentlicht worden ist</td></tr><tr><td>X von besonderer Bedeutung allein betrachtet</td><td>D</td><td colspan="2">in der Anmeldung angeführtes Dokument</td></tr><tr><td>Y von besonderer Bedeutung in Verbindung mit einer anderen Veröffentlichung derselben Kategorie</td><td>L</td><td colspan="2">aus andern Gründen angeführtes Dokument</td></tr><tr><td>A technologischer Hintergrund</td><td></td><td colspan="2"></td></tr><tr><td>O nichtschriftliche Offenbarung</td><td></td><td colspan="2"></td></tr><tr><td>P Zwischenliteratur</td><td></td><td colspan="2"></td></tr><tr><td>T der Erfindung zugrunde liegende Theorien oder Grundsätze</td><td>&</td><td colspan="2">Mitglied der gleichen Patentfamilie übereinstimmendes Dokument</td></tr></table>				KATEGORIE DER GENANNTEN DOKUMENTEN	E	älteres Patentedokument, das jedoch erst am oder nach dem Anmeldedatum veröffentlicht worden ist		X von besonderer Bedeutung allein betrachtet	D	in der Anmeldung angeführtes Dokument		Y von besonderer Bedeutung in Verbindung mit einer anderen Veröffentlichung derselben Kategorie	L	aus andern Gründen angeführtes Dokument		A technologischer Hintergrund				O nichtschriftliche Offenbarung				P Zwischenliteratur				T der Erfindung zugrunde liegende Theorien oder Grundsätze	&	Mitglied der gleichen Patentfamilie übereinstimmendes Dokument	
KATEGORIE DER GENANNTEN DOKUMENTEN	E	älteres Patentedokument, das jedoch erst am oder nach dem Anmeldedatum veröffentlicht worden ist																													
X von besonderer Bedeutung allein betrachtet	D	in der Anmeldung angeführtes Dokument																													
Y von besonderer Bedeutung in Verbindung mit einer anderen Veröffentlichung derselben Kategorie	L	aus andern Gründen angeführtes Dokument																													
A technologischer Hintergrund																															
O nichtschriftliche Offenbarung																															
P Zwischenliteratur																															
T der Erfindung zugrunde liegende Theorien oder Grundsätze	&	Mitglied der gleichen Patentfamilie übereinstimmendes Dokument																													