

①②

EUROPÄISCHE PATENTANMELDUNG

②① Anmeldenummer: **84109490.7**

⑤① Int. Cl.⁴: **E 04 H 3/24**

②② Anmeldetag: **09.08.84**

③① Priorität: **09.08.83 DE 3328647**

④③ Veröffentlichungstag der Anmeldung:
13.03.85 Patentblatt 85/11

⑧⑧ Veröffentlichungstag des später
veröffentlichten Recherchenberichts: **07.01.87**

⑧④ Benannte Vertragsstaaten:
AT BE CH DE FR IT LI NL SE

⑦① Anmelder: **Bayerische Bühnenbau GmbH**
Am Forst 17
D-8480 Weiden/Opf.(DE)

⑦② Erfinder: **Bauer, Michael**
Am Forst 17
D-8480 Weiden(DE)

⑦④ Vertreter: **Bolte, Erich, Dipl.-Ing.**
c/o Meissner & Bolte Patentanwälte Hollerallee 73
D-2800 Bremen(DE)

⑤④ **Bühnenanlage.**

⑤⑦ Bühnenanlagen mit vertikal durch eine Hubeinrichtung hin und her bewegbarer Bühnenplattform bzw. einzelbewegbaren Bühnenplattformteilen und dergleichen benötigen infolge ihres sehr großen Gewichts zu ihrer Bewegung einerseits sehr hohe Energiebeträge, die den Betrieb erheblich verteuern und andererseits die Bereitstellung entsprechend hoch belastbarer Stromversorgungsnetze. Zur erheblichen Verminderung der benötigten Energieaufnahmebeträge für derartige Bühnenanlagen (10) wird durch das Absenken der Bühnenplattform (11) freiwerdende Energie in einer Speichereinrichtung (12) gespeichert, die wiederum einer Hilfseinrichtung (13) beim Anheben der Bühnenplattform (11) zugeführt wird.

EP 0 134 027 A3

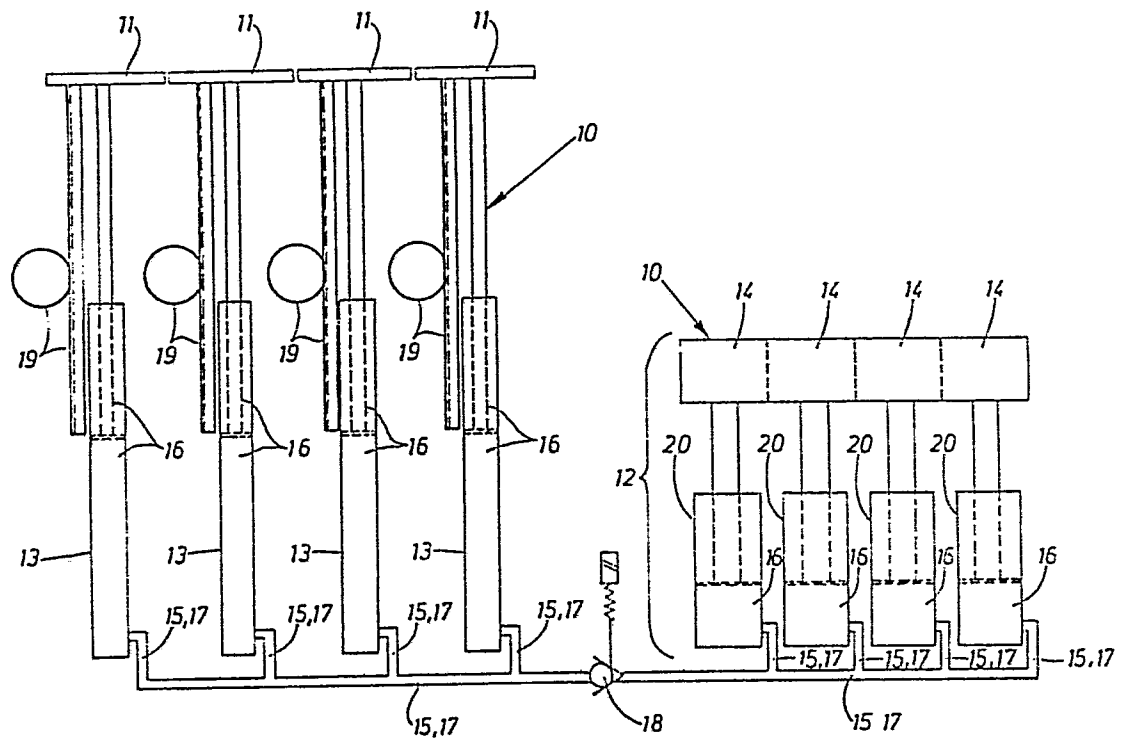



Europäisches
Patentamt

EUROPÄISCHER RECHERCHENBERICHT

0134027

Nummer der Anmeldung

EP 84 10 9490

EINSCHLÄGIGE DOKUMENTE			
Kategorie	Kennzeichnung des Dokuments mit Angabe, soweit erforderlich, der maßgeblichen Teile	Betrifft Anspruch	KLASSIFIKATION DER ANMELDUNG (Int. Cl. 4)
A	DE-A-2 039 053 (LILIENFEIN) * ganzes Dokument *	1-3,8	E 04 H 3/24
A	DE-C- 158 509 (HUTTER et al.) * Zeilen 20-50 *	1-3	
A	GB-A- 171 978 (AG R. PH. WAAGNER, L. & J. BIRO & A. KURZ) * Zeilen 9-38 *	1,2	
			RECHERCHIERTE SACHGEBIETE (Int. Cl. 4)
			E 04 H 3/00
Der vorliegende Recherchenbericht wurde für alle Patentansprüche erstellt			
Recherchenort BERLIN		Abschlußdatum der Recherche 02-10-1986	Prüfer PAETZEL H-J
KATEGORIE DER GENANNTEN DOKUMENTE X : von besonderer Bedeutung allein betrachtet Y : von besonderer Bedeutung in Verbindung mit einer anderen Veröffentlichung derselben Kategorie A : technologischer Hintergrund O : mündliche Offenbarung P : Zwischenliteratur T : der Erfindung zugrunde liegende Theorien oder Grundsätze E : älteres Patentdokument, das jedoch erst am oder nach dem Anmeldedatum veröffentlicht worden ist D : in der Anmeldung angeführtes Dokument L : aus andern Gründen angeführtes Dokument & : Mitglied der gleichen Patentfamilie, übereinstimmendes Dokument			