

12

## EUROPÄISCHE PATENTANMELDUNG

21 Anmeldenummer: 84111217.0

51 Int. Cl.<sup>4</sup>: **H 01 R 43/01**  
**H 01 R 43/042**

22 Anmeldetag: 20.09.84

30 Priorität: 26.10.83 DE 3338816

43 Veröffentlichungstag der Anmeldung:  
02.05.85 Patentblatt 85/18

88 Veröffentlichungstag des später  
veröffentlichten Recherchenberichts: 20.11.86

84 Benannte Vertragsstaaten:  
AT BE CH FR GB IT LI NL SE

71 Anmelder: Rommel, Reiner  
Moldaustasse 6  
D-3570 Stadt Allendorf(DE)

72 Erfinder: Rommel, Reiner  
Moldaustasse 6  
D-3570 Stadt Allendorf(DE)

74 Vertreter: Patentanwälte Dipl.-Ing. Rudolf Bibrach  
Dipl.-Ing. Elmar Rehberg  
Postfach 1453 Pütterweg 6  
D-3400 Göttingen(DE)

54 **Beschaltwerkzeug zur Verdrahtung von elektrischen, mehrpoligen Steckverbindern, Steckleitungen o. dgl. in Klemmschneidtechnik.**

57 Die Erfindung betrifft ein Beschaltwerkzeug zur Verdrahtung von elektrischen, mehrpoligen Steckverbindern, Steckleisten o. dgl. in Klemmschneidtechnik, mit einem Auflager (23) für den, die anzuschließenden Leitungen (30) aufnehmenden Verbinder und einem Gegenlager (24) für den

Verbinder, wobei das Auflager (23) gegenüber dem Gegenlager (24) parallel zu sich selbst und zum Gegenlager hin verschiebbar ist, wobei erfindungsgemäß das Auflager (23) sich in seiner Halterung auf mindestens einem, mittels eines Stößels (7) linear verschiebbaren Keil (20) abstützt.

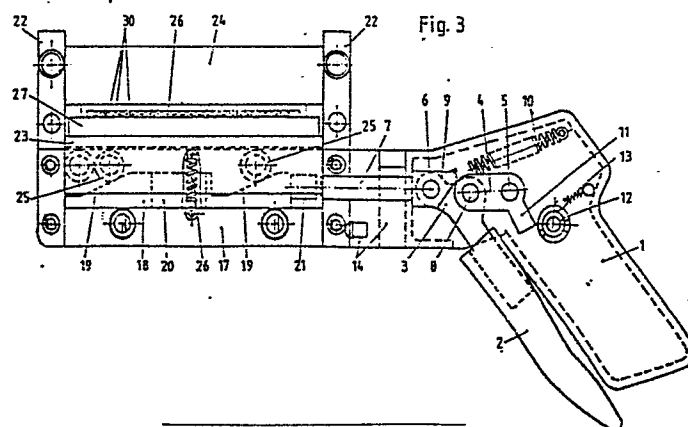



Europäisches  
Patentamt

# EUROPÄISCHER RECHERCHENBERICHT

0139229

Nummer der Anmeldung

EP 84 11 1217

EINSCHLÄGIGE DOKUMENTE			
Kategorie	Kennzeichnung des Dokuments mit Angabe, soweit erforderlich, der maßgeblichen Teile	Betrifft Anspruch	KLASSIFIKATION DER ANMELDUNG (Int. Cl. 4)
X	DE-A-2 747 202 (THOMAS & BETTS) * Figuren 1-15; Seite 14, Zeile 27 - Seite 17, Zeile 11 *	1-4	H 01 R 43/01 H 01 R 43/042
Y	--- EP-A-0 075 660 (ROMMEL) * Figuren 2,3; Ansprüche 1,3-5 *	1,9	
Y	--- US-A-4 295 254 (ADAMS et al.) * Figuren 2,3,9; Spalte 3, Zeile 14 - Spalte 5, Zeile 30 *	1,9	
	-----		
			RECHERCHIERTE SACHGEBIETE (Int. Cl. 4)
			H 01 R 43/00
Der vorliegende Recherchenbericht wurde für alle Patentansprüche erstellt.			
Recherchenort BERLIN		Abschlußdatum der Recherche 06-08-1986	HAHN G Prüfer
<b>KATEGORIE DER GENANNTEN DOKUMENTE</b> X : von besonderer Bedeutung allein betrachtet Y : von besonderer Bedeutung in Verbindung mit einer anderen Veröffentlichung derselben Kategorie A : technologischer Hintergrund O : nichtschriftliche Offenbarung P : Zwischenliteratur T : der Erfindung zugrunde liegende Theorien oder Grundsätze E : älteres Patentdokument, das jedoch erst am oder nach dem Anmeldedatum veröffentlicht worden ist D : in der Anmeldung angeführtes Dokument L : aus andern Gründen angeführtes Dokument & : Mitglied der gleichen Patentfamilie, überein- stimmendes Dokument			