

12

EUROPÄISCHE PATENTANMELDUNG

21 Anmeldenummer: 84109767.8

51 Int. Cl.⁴: **E 01 H 4/02**

22 Anmeldetag: 16.08.84

30 Priorität: 20.09.83 DE 3333941

71 Anmelder: **Karl Kässbohrer Fahrzeugwerke GmbH,**
Kässbohrerstrasse, D-7900 Ulm (Donau) (DE)

43 Veröffentlichungstag der Anmeldung: 08.05.85
Patentblatt 85/19

72 Erfinder: **Wieland, Erwin H., Seeweg 1,**
D-7913 Senden 2 (DE)
Erfinder: **Haug, Walter, Winterhalde 5,**
D-7906 Blaustein 1 (DE)

84 Benannte Vertragsstaaten: **AT CH DE FR IT LI SE**

74 Vertreter: **Patentanwälte Grünecker, Dr. Kinkeldey, Dr.**
Stockmair, Dr. Schumann, Jakob, Dr. Bezold, Meister,
Hilgers, Dr. Meyer-Plath, Maximilianstrasse 58,
D-8000 München 22 (DE)

88 Veröffentlichungstag des später veröffentlichten
Recherchenberichts: 07.05.86 Patentblatt 86/19

54 **Fräse.**

57 Die Erfindung bezieht sich auf eine Fräse für die Loipenpflege mit einer Fräswelle, die sich wenigstens über ein Loipenspaar und die beiden dazugehörigen seitlichen Stockspuren erstreckt. Der Erfindung liegt die Aufgabe zugrunde, eine Fräse der eingangs genannten Art zu schaffen, mit Hilfe welcher die Loipen bei weniger Energieaufwand mindestens so gut geformt werden können, wie dies mit der bekannten Fräse der Fall ist. Die Aufgabe wird erfindungsgemäss dadurch gelöst, daß die Fräswelle in einem dem Loipenspaar zugeordneten Bereich lange und in zwei flankierenden, den Stockspuren zugeordneten Bereichen kurze Fräsmesser aufweisen.

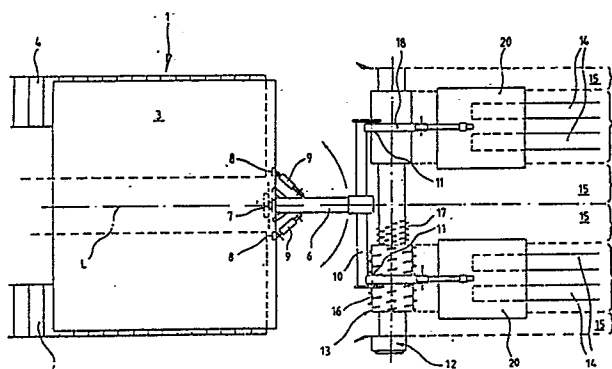



Europäisches
Patentamt

EUROPÄISCHER RECHERCHENBERICHT

0139959

Nummer der Anmeldung

EP 84 10 9767

EINSCHLÄGIGE DOKUMENTE			
Kategorie	Kennzeichnung des Dokuments mit Angabe, soweit erforderlich, der maßgeblichen Teile	Betrifft Anspruch	KLASSIFIKATION DER ANMELDUNG (Int. Cl. 4)
A	DE-A-3 025 312 (BÄCHLER) * Insgesamt *		E 01 H 4/02
A	CH-A- 486 896 (KAHLBACHER) * Insgesamt *	1	
A	CH-A- 636 275 (DESPONDS) * Insgesamt *	1	
			RECHERCHIERTE SACHGEBIETE (Int. Cl. 4)
			E 01 H
Der vorliegende Recherchenbericht wurde für alle Patentansprüche erstellt.			
Recherchenort DEN HAAG		Abschlußdatum der Recherche 05-02-1986	Prüfer DIJKSTRA G.
<div>KATEGORIE DER GENANNTEN DOKUMENTEN</div> <div>X : von besonderer Bedeutung allein betrachtet Y : von besonderer Bedeutung in Verbindung mit einer anderen Veröffentlichung derselben Kategorie A : technologischer Hintergrund O : mündliche Offenbarung P : Zwischenliteratur T : der Erfindung zugrunde liegende Theorien oder Grundsätze</div> <div>E : älteres Patentedokument, das jedoch erst am oder nach dem Anmeldedatum veröffentlicht worden ist D : in der Anmeldung angeführtes Dokument L : aus andern Gründen angeführtes Dokument & : Mitglied der gleichen Patentfamilie, übereinstimmendes Dokument</div>			