

12

DEMANDE DE BREVET EUROPEEN

21 Numéro de dépôt: 84870145.4

51 Int. Cl.⁴: **F 23 L 7/00**

22 Date de dépôt: 23.10.84

30 Priorité: 26.10.83 BE 6047896

43 Date de publication de la demande:
08.05.85 Bulletin 85/19

88 Date de publication différée du rapport de
recherche: 19.03.86

84 Etats contractants désignés:
AT CH DE FR GB IT LI LU NL SE

71 Demandeur: Pacyna, Joseph
Voie de Messe 49
B-4501 Bellaire(BE)

72 Inventeur: Pacyna, Joseph
Voie de Messe 49
B-4501 Bellaire(BE)

74 Mandataire: Dellicour, Paul
Office de Brevets E. Dellicour rue Fabry 18/012
B-4000 Liège(BE)

54 Appareil destiné à améliorer la combustion dans les brûleurs de chaudière.

57 L'appareil fournit de manière continue un mélange
aéro à basse température au brûleur. L'eau est à l'état
liquide et en microgouttes de 20 microns à 70 microns de

diamètre en suspension dans une atmosphère d'air.

L'appareil utilise comme transport l'aspiration de l'air du
brûleur.

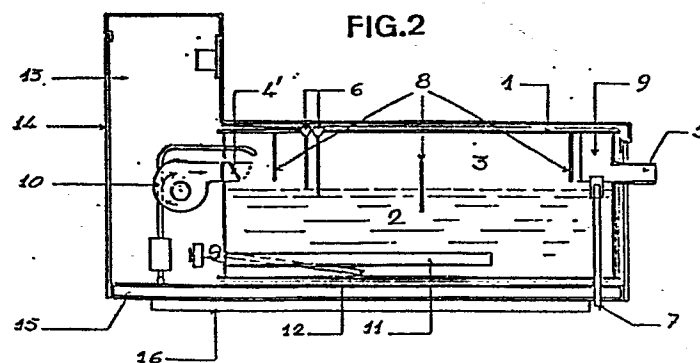



Office européen
des brevets

RAPPORT DE RECHERCHE EUROPEENNE

0140867
Numero de la demande

EP 84 87 0145

DOCUMENTS CONSIDERES COMME PERTINENTS			
Catégorie	Citation du document avec indication, en cas de besoin, des parties pertinentes	Revendication concernée	CLASSEMENT DE LA DEMANDE (Int. Cl. 4)
X	FR-A-2 363 057 (SCHRANK) * Page 8, lignes 5-21; figure 5 *	1,3	F 23 L 7/00
Y		4,5,8	
X	US-A-4 127 379 (GROVE) * Colonne 1, lignes 10-14; colonne 2, lignes 61-68; figure 1 *	1	
Y		4,5,8	
A		2,6	
A	US-A-1 465 490 (SEITZ)		DOMAINES TECHNIQUES RECHERCHES (Int. Cl. 4)
A	US-A-2 736 370 (PERKINS)		F 23 L
Le présent rapport de recherche a été établi pour toutes les revendications			
Lieu de la recherche LA HAYE		Date d'achèvement de la recherche 03-12-1985	Examineur BORRELLI R.M.G.A.
CATEGORIE DES DOCUMENTS CITES			
X : particulièrement pertinent à lui seul Y : particulièrement pertinent en combinaison avec un autre document de la même catégorie A : arrière-plan technologique O : divulgation non-écrite P : document intercalaire		T : théorie ou principe à la base de l'invention E : document de brevet antérieur, mais publié à la date de dépôt ou après cette date D : cité dans la demande L : cité pour d'autres raisons & : membre de la même famille, document correspondant	