

(12)

DEMANDE DE BREVET EUROPEEN

(21) Numéro de dépôt: **84810503.7**

(51) Int. Cl.⁴: **E 04 G 23/02**

(22) Date de dépôt: **15.10.84**

(30) Priorité: **24.10.83 CH 5752/83**

(43) Date de publication de la demande:
15.05.85 Bulletin 85/20

(88) Date de publication différée du rapport de
recherche: **03.07.85**

(84) Etats contractants désignés:
AT BE CH DE FR GB IT LI NL

(71) Demandeur: **Lacroix, René**
Avenue Traménaz 8
CH-1814 La Tour-de-Peilz(CH)

(72) Inventeur: **Lacroix, René**
Avenue Traménaz 8
CH-1814 La Tour-de-Peilz(CH)

(74) Mandataire: **Hranitzky, Wilhelm Max et al,**
c/o WILLIAM BLANC & CIE Conseils en propriété
industrielle SA 6, rue de la Grotte
CH-1003 Lausanne(CH)

(54) **Procédé de restauration de poutres permettant une augmentation de leur résistance.**

(57) Procédé de restauration de poutres anciennes permettant une augmentation substantielle de la résistance à la charge dont la caractéristique principale est l'utilisation de barres métalliques (3 et 9) et de barres de fibres de verre (16) noyées dans une masse de mortier d'époxy de sorte que les différentes zones comblées par le mortier soient à la fois armées et d'un seul tenant.

FIG.1

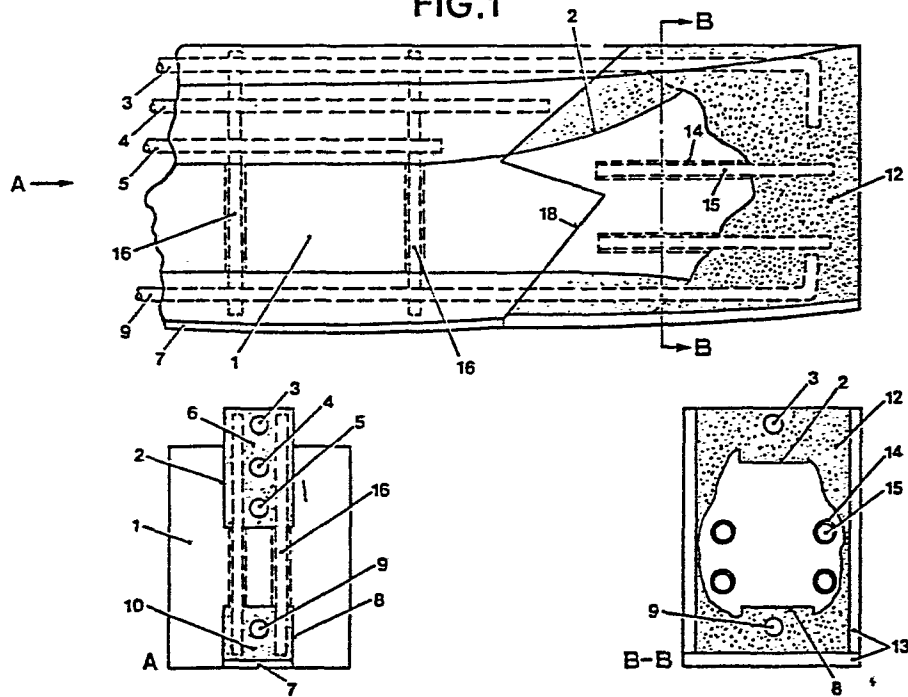



DOCUMENTS CONSIDERES COMME PERTINENTS			
Catégorie	Citation du document avec indication, en cas de besoin, des parties pertinentes	Revendication concernée	CLASSEMENT DE LA DEMANDE (Int. Cl.4)
A	DE-A-2 510 262 (BINKER)		E 04 G 23/02
A	DE-A-1 759 680 (REHM)		
A	GB-A-2 060 044 (RICKARDS TIMBER)		
A	FR-A-2 510 163 (RENOFORS FRANCE)		
D, A	DE-A-3 133 014 (LOMPEL-BAUTENSCHUTZ)		
			DOMAINES TECHNIQUES RECHERCHES (Int. Cl.4)
			E 04 G E 04 C
Le présent rapport de recherche a été établi pour toutes les revendications			
Lieu de la recherche LA HAYE		Date d'achèvement de la recherche 22-01-1985	Examineur VIJVERMAN W.C.
CATEGORIE DES DOCUMENTS CITES			
X : particulièrement pertinent à lui seul Y : particulièrement pertinent en combinaison avec un autre document de la même catégorie A : arrière-plan technologique O : divulgation non-écrite P : document intercalaire		T : théorie ou principe à la base de l'invention E : document de brevet antérieur, mais publié à la date de dépôt ou après cette date D : cité dans la demande L : cité pour d'autres raisons & : membre de la même famille, document correspondant	