

12 **EUROPÄISCHE PATENTANMELDUNG**

21 Anmeldenummer: **84810542.5**

51 Int. Cl.⁴: **E 06 B 3/26**

22 Anmeldetag: **09.11.84**

30 Priorität: **30.11.83 CH 6387/83**

43 Veröffentlichungstag der Anmeldung:
05.06.85 Patentblatt 85/23

68 Veröffentlichungstag des später
veröffentlichten Recherchenberichts: **26.02.86**

64 Benannte Vertragsstaaten:
AT CH DE FR GB LI NL

71 Anmelder: **SCHWEIZERISCHE ALUMINIUM AG**

CH-3965 Chippis(CH)

72 Erfinder: **Sperr, Karl**
Malixerstrasse 71
CH-7000 Chur(CH)

54 **Metall-Rahmenkonstruktion für Fenster oder Türen.**

57 Bei einer Metall-Rahmenkonstruktion für Fenster oder Türen aus zumindest zwei Profilen (3, 4 bzw. 25, 27), welche über einen Isolierstab (5, 26) miteinander verbunden sind, weist der Isolierstab (5 und/oder 26) einen Nutkanal (16) zur Aufnahme von einer Dichtung (17 und/oder 34 und/oder 40) auf.

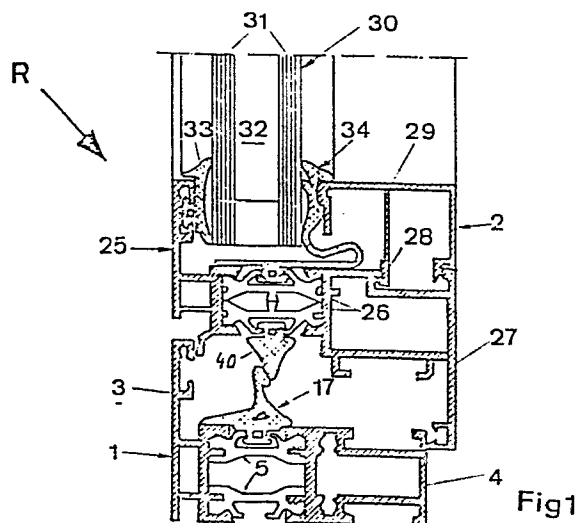



Europäisches
Patentamt

EUROPÄISCHER RECHERCHENBERICHT

0143745

Nummer der Anmeldung

EP 84 81 0542

EINSCHLÄGIGE DOKUMENTE			
Kategorie	Kennzeichnung des Dokuments mit Angabe, soweit erforderlich, der maßgeblichen Teile	Betrifft Anspruch	KLASSIFIKATION DER ANMELDUNG (Int. Cl. 4)
X	DE-A-2 650 944 (E. SCHLENKER) * gesamtes Dokument *	1-6	E 06 B 3/26
X	DE-U-8 003 277 (W. SCHWARTZ) * Figur; Anspruch 2 *	1, 2, 7	
A		8	
X	US-A-4 344 254 (G. VARLONGA) * Figur; Spalte 3, Zeilen 50-53 *	1, 2	
A		8	
A	DE-A-2 755 891 (SOCIETE METALLURGIQUE DE SAINT LOUIS S.A.) * Figur 2 *	7-11	
D, A	CH-A- 584 338 (SCHWEIZERISCHE ALUMINIUM AG) * Figuren 1, 4 *	3	
Der vorliegende Recherchenbericht wurde für alle Patentansprüche erstellt			
Recherchenort BERLIN		Abschlußdatum der Recherche 08-11-1985	Prüfer KRABEL A.W.G.
KATEGORIE DER GENANNTEN DOKUMENTEN			
X : von besonderer Bedeutung allein betrachtet		E : älteres Patentedokument, das jedoch erst am oder nach dem Anmeldedatum veröffentlicht worden ist	
Y : von besonderer Bedeutung in Verbindung mit einer anderen Veröffentlichung derselben Kategorie		D : in der Anmeldung angeführtes Dokument	
A : technologischer Hintergrund		L : aus andern Gründen angeführtes Dokument	
O : mündliche Offenbarung			
P : Zwischenliteratur			
T : der Erfindung zugrunde liegende Theorien oder Grundsätze		& : Mitglied der gleichen Patentfamilie, übereinstimmendes Dokument	