

(12)

DEMANDE DE BREVET EUROPEEN

(21) Numéro de dépôt: **84402659.1**

(51) Int. Cl.⁴: **H 01 R 4/40**

(22) Date de dépôt: **19.12.84**

(30) Priorité: **18.01.84 FR 8400720**

(43) Date de publication de la demande:
31.07.85 Bulletin 85/31

(88) Date de publication différée du rapport de
recherche: **21.08.85**

(84) Etats contractants désignés:
BE CH DE LI

(71) Demandeur: **MANUFACTURE D'APPAREILLAGE
ELECTRIQUE DE CAHORS**
B.P.149 Regourd
F-46003 Cahors Cedex(FR)

(72) Inventeur: **Bouzou, Michel**
14 rue des Cornouillers Pradin es
F-46000 Cahors(FR)

(74) Mandataire: **Bouju, André**
38 Avenue de la Grande Armée
F-75017 Paris(FR)

(54) **Connexion à étrier basculant.**

(57) La connexion comprend une semelle de contact (19) et un étrier (27) embrassant celle-ci. L'étrier est mobile entre une position de serrage du câble (4), et une position de basculement (27d) pour l'introduction du câble transversalement à sa direction longitudinale.

L'étrier (27) est flottant. Il est guidé par des parois (41, 44, 42) et des butées (40, 47, 51) qui favorisent son mouvement entre les deux positions précitées et empêchent son extraction totale de la connexion.

Utilisation pour raccorder les câbles difficiles à déplacer longitudinalement.

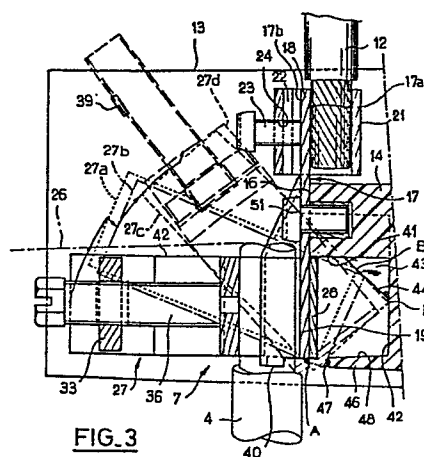

FIG. 3



Office européen
des brevets

RAPPORT DE RECHERCHE EUROPEENNE

01 49944
Numéro de la demande

EP 84 40 2659

DOCUMENTS CONSIDERES COMME PERTINENTS			
Catégorie	Citation du document avec indication, en cas de besoin, des parties pertinentes	Revendication concernée	CLASSEMENT DE LA DEMANDE (Int. Cl. 4)
A	US-A-3 836 941 (IZRAELI) * Colonne 4, lignes 48-58; figures 6-10 *	1,3,17	H 01 R 4/40
A	FR-A-1 093 738 (BOUCHEROT) * Figures 13-15; page 3, colonne de gauche, alinéa 3 *	1,3,17	
A	DE-B-1 196 742 (HOMBERG) * Colonne 2, lignes 31-35; figure 4 *	1	
D,A	DE-A-1 921 734 (VEDDER)		
			DOMAINES TECHNIQUES RECHERCHES (Int. Cl. 4)
			H 01 R 4/40 H 01 R 4/36
Le présent rapport de recherche a été établi pour toutes les revendications			
Lieu de la recherche LA HAYE		Date d'achèvement de la recherche 11-04-1985	Examineur CERVANTES J.P.J.
CATEGORIE DES DOCUMENTS CITES			
X : particulièrement pertinent à lui seul Y : particulièrement pertinent en combinaison avec un autre document de la même catégorie A : arrière-plan technologique O : divulgation non-écrite P : document intercalaire		T : théorie ou principe à la base de l'invention E : document de brevet antérieur, mais publié à la date de dépôt ou après cette date D : cité dans la demande L : cité pour d'autres raisons & : membre de la même famille, document correspondant	