

12

DEMANDE DE BREVET EUROPEEN

21 Numéro de dépôt: **85400032.0**

51 Int. Cl.⁴: **E 04 C 2/30**

22 Date de dépôt: **08.01.85**

30 Priorité: **12.01.84 FR 8400432**

43 Date de publication de la demande:
31.07.85 Bulletin 85/31

88 Date de publication différée du rapport de
recherche: **14.08.85**

84 Etats contractants désignés:
BE DE FR IT

71 Demandeur: **MALVAUX S.A.**

F-17330 Loulay(FR)

72 Inventeur: **Deguilhen, Gaston**
Chabosse
F-17700 Surgeres(FR)

74 Mandataire: **Schrimpf, Robert et al,**
Cabinet Regimbeau 26, Avenue Kléber
F-75116 Paris(FR)

54 **Procédé pour fabriquer un panneau complexe comportant un cadre et au moins un panneau de remplissage à plates-bandes et panneau complexe ainsi obtenu.**

57 Le panneau multiplis (1) comportant un pli intérieur (2) dont une fraction de surface (B',D',G',H'), a été apparente par enlèvement des plis superposés à ce pli intérieur pour constituer des plates-bandes (B,D,G,H).

L'invention s'applique notamment à la fabrication d'ouvrants de portes.

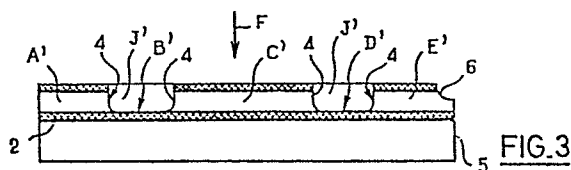

FIG.3



Office européen
des brevets

RAPPORT DE RECHERCHE EUROPEENNE

0150141

Numéro de la demande

EP 85 40 0032

DOCUMENTS CONSIDERES COMME PERTINENTS			
Catégorie	Citation du document avec indication, en cas de besoin, des parties pertinentes	Revendication concernée	CLASSEMENT DE LA DEMANDE (Int. Cl. 4)
Y, A	US-A-3 308 592 (MILLER) * Colonne 2, lignes 27-32; figure 6 *	1, 2	E 04 C 2/30
Y	DE-C- 533 223 (KOSTER) * Page 1, lignes 1-15 *	1, 2	
A		4	
A	DE-A-3 003 704 (SALZER) * Revendications 1, 8 *	1, 2	
A	US-A-3 616 120 (WARWICK) * Colonne 1, ligne 62 - colonne 2, ligne 19; figures 1-3 *	1-3	
A	GB-A-1 076 209 (SKOGSAGARNAS INDUSTRIE A.B.) * Page 1, lignes 9-58 *	5-7	DOMAINES TECHNIQUES RECHERCHES (Int. Cl. 4) E 04 C E 06 B B 44 C
Le présent rapport de recherche a été établi pour toutes les revendications			
Lieu de la recherche LA HAYE		Date d'achèvement de la recherche 25-03-1985	Examineur SARRE K. J. K. TH.
CATEGORIE DES DOCUMENTS CITES X : particulièrement pertinent à lui seul Y : particulièrement pertinent en combinaison avec un autre document de la même catégorie A : arrière-plan technologique O : divulgation non-écrite P : document intercalaire T : théorie ou principe à la base de l'invention E : document de brevet antérieur, mais publié à la date de dépôt ou après cette date D : cité dans la demande L : cité pour d'autres raisons & : membre de la même famille, document correspondant			