

12

EUROPÄISCHE PATENTANMELDUNG

21 Anmeldenummer: **84113314.3**

51 Int. Cl.⁴: **B 22 C 21/14**

22 Anmeldetag: **06.11.84**

30 Priorität: **08.12.83 DE 8335255 U**

71 Anmelder: **Karl Schmidt Fabrik für Glassereibedarf GmbH & Co, Zum Feldberg 51, D-6384 Schmitten 1 (DE)**

43 Veröffentlichungstag der Anmeldung: **07.08.85 Patentblatt 85/32**

72 Erfinder: **Baetz, Wolfgang, Kasselerstrasse 113, D-3432 Grossalmerode 1 (DE)**
 Erfinder: **Graefe, Albrecht, Habichtswaldstrasse 4, D-3504 Kaufungen (DE)**
 Erfinder: **Löw, Edgar, Dorfweilerstrasse 136, D-6384 Schmitten 1 (DE)**

84 Benannte Vertragsstaaten: **DE FR GB IT**

88 Veröffentlichungstag des später veröffentlichten Recherchenberichts: **15.04.87 Patentblatt 87/16**

74 Vertreter: **Weinkauff, Wolfgang, Fuchshohl 71, D-6000 Frankfurt 50 (DE)**

54 **Rutschfeste Kernstützen.**

57 Mehrere Kernstützen, die in bekannter Weise je aus einer oberen und unteren durch einen Steg zusammenhaltenden Stützplatte bestehen, werden über einen gemeinsamen bandförmigen Einschweißkörper (3a, Fig. 3) untereinander verbunden, welcher die durch die Kernfläche vorgegebenen Stegabstände fixiert und dem Verlauf der Kernfläche folgt.

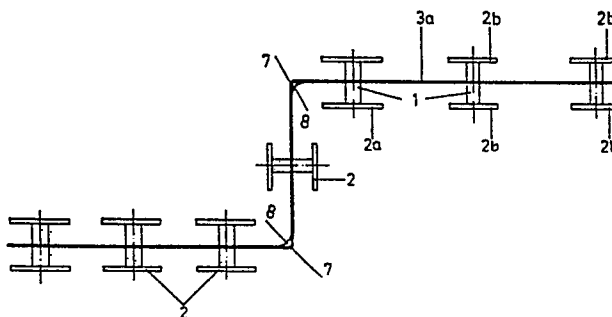



Europäisches
Patentamt

EUROPÄISCHER RECHERCHENBERICHT

0150279

Nummer der Anmeldung

EP 84 11 3314

EINSCHLÄGIGE DOKUMENTE			
Kategorie	Kennzeichnung des Dokuments mit Angabe, soweit erforderlich, der maßgeblichen Teile	Betrifft Anspruch	KLASSIFIKATION DER ANMELDUNG (Int. Cl. 4)
X	DE-A-1 809 883 (DAIMLER-BENZ) * Figur 1; Seite 2, Zeile 9 - Seite 3, Zeile 8 *	1,2,5	B 22 C 21/14
Y		7	
X	FR-A- 693 764 (A. ORLAND) * Figuren 1,2,3; Zusammenfassung *	1	
Y	DE-C- 298 628 (J.L. TREUHEIT) * Figuren 1-4; Seite 1, Zeilen 57-61 *	7	
			RECHERCHIERTE SACHGEBIETE (Int. Cl. 4)
			B 22 C
Der vorliegende Recherchenbericht wurde für alle Patentansprüche erstellt.			
Recherchenort DEN HAAG		Abschlußdatum der Recherche 19-12-1986	Prüfer MAILLIARD A.M.
KATEGORIE DER GENANNTEN DOKUMENTE			
X : von besonderer Bedeutung allein betrachtet		E : älteres Patentedokument, das jedoch erst am oder nach dem Anmeldedatum veröffentlicht worden ist	
Y : von besonderer Bedeutung in Verbindung mit einer anderen Veröffentlichung derselben Kategorie		D : in der Anmeldung angeführtes Dokument	
A : technologischer Hintergrund		L : aus andern Gründen angeführtes Dokument	
O : nichtschriftliche Offenbarung			
P : Zwischenliteratur			
T : der Erfindung zugrunde liegende Theorien oder Grundsätze		& : Mitglied der gleichen Patentfamilie, übereinstimmendes Dokument	