

12

## EUROPÄISCHE PATENTANMELDUNG

21 Anmeldenummer: **84115984.1**

51 Int. Cl.<sup>4</sup>: **A 63 H 33/30**

22 Anmeldetag: **20.12.84**

30 Priorität: **02.02.84 DE 3403507**

71 Anmelder: **Martin Fuchs Metallwarenfabrik GmbH & Co.,  
Helmgartenstrasse 16, D-8502 Zirndorf b. Nürnberg (DE)**

43 Veröffentlichungstag der Anmeldung: **07.08.85**  
**Patentblatt 85/32**

72 Erfinder: **Fuchs, Peter P., Albrechtstrasse 40,  
D-8510 Fürth (DE)**

84 Benannte Vertragsstaaten: **AT BE CH DE FR GB IT LI NL  
SE**

88 Veröffentlichungstag des später veröffentlichten  
Recherchenberichts: **18.09.85 Patentblatt 85/38**

74 Vertreter: **LOUIS, PÖHLAU, LOHRENTZ & SEGETH,  
Kesslerplatz 1 P.B. 3055, D-8500 Nürnberg (DE)**

### 54 Spielzeug-Registrierkasse.

57 Es wird eine Spielzeug-Registrierkasse beschrieben, aus deren Oberteil (4) ein Tastenfeld (6) mit Drucktasten (8) herausragt, mit einer der Anzahl Drucktasten (8) entsprechenden Anzahl Zahlenanzeigeeinrichtungen (10, 10'), die in einem Sichtfenster (12) ablesbar sind. Die Drucktasten 8 des Tastenfeldes (6) stehen mit den Zahlenanzeigeeinrichtungen (10, 10') mittels L-förmig ausgebildeten Hebeln (16, 16') in Verbindung. Die Spielzeug-Registrierkasse weist außerdem eine Rasteinrichtung (18) und eine Löscheinrichtung (20, 20') auf, mit welcher die Zahlenanzeigeeinrichtungen (10, 10') in ihre definierte Ausgangsstellung rückstellbar sind. Die Spielzeug-Registrierkasse weist ein mit den Drucktasten (8) betätigbares, mindestens zweistelliges Zählwerk auf, dessen Zahlenanzeigeeinrichtungen (10, 10') voneinander getrennt und unabhängig über die Drucktasten weiterschaltbar sind.

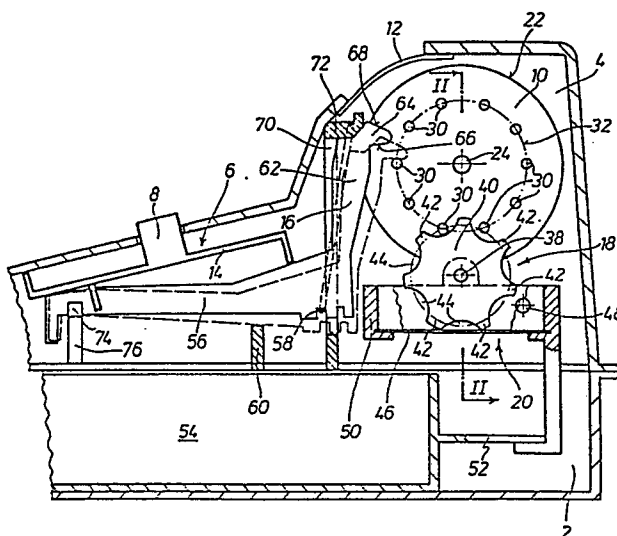



EINSCHLÄGIGE DOKUMENTE			
Kategorie	Kennzeichnung des Dokuments mit Angabe, soweit erforderlich, der maßgeblichen Teile	Betrifft Anspruch	KLASSIFIKATION DER ANMELDUNG (Int. Cl. 4)
X	FR-A-2 486 810 (SHOZO ISHIYAMA) * Seite 8, Zeilen 18-19; Figur 9 *	1,2,10 ,11,13	A 63 H 33/30
A	---	14,15	
A	US-A-2 623 697 (ERICSSON-WIBERG) * Spalte 2, Zeilen 35-45; Figuren 1,2 *	3,4	
A	US-A-1 418 507 (C. WOOD) * Seite 2, Spalte 2, Zeilen 85-111; Figur 4 *	5,6,7, 9	
A	US-A-1 370 540 (C. HUSSEY) * Seite 2, Spalte 2, Zeilen 97-106; Figur 2 *	5	RECHERCHIERTE SACHGEBIETE (Int. Cl. 4)
A,D	DE-A-2 503 805 (FA. J. HÖFLER) * Seite 8, Zeilen 17-25; Figur 1 *	8	A 63 H G 06 M G 06 C
A	CH-A- 315 625 (H. NAEF) * Seite 1, Zeilen 41-47; Figur 2 *	8	
Der vorliegende Recherchenbericht wurde für alle Patentansprüche erstellt.			
Recherchenort DEN HAAG		Abschlußdatum der Recherche 07-05-1985	Prüfer EHR SAM F.J.A.
<b>KATEGORIE DER GENANNTEN DOKUMENTEN</b> X : von besonderer Bedeutung allein betrachtet Y : von besonderer Bedeutung in Verbindung mit einer anderen Veröffentlichung derselben Kategorie A : technologischer Hintergrund O : nichtschriftliche Offenbarung P : Zwischenliteratur T : der Erfindung zugrunde liegende Theorien oder Grundsätze E : älteres Patentdokument, das jedoch erst am oder nach dem Anmeldedatum veröffentlicht worden ist D : in der Anmeldung angeführtes Dokument L : aus andern Gründen angeführtes Dokument & : Mitglied der gleichen Patentfamilie, übereinstimmendes Dokument			

