

⑫

EUROPÄISCHE PATENTANMELDUNG

②① Anmeldenummer: **85101891.1**

⑤① Int. Cl.⁴: **E 04 G 21/22, E 04 C 2/04**

②② Anmeldetag: **21.02.85**

③① Priorität: **25.02.84 DE 3406965**

⑦① Anmelder: **SÜBA-Cooperation Gesellschaft für Bauforschung, Bauentwicklung und Franchising mbH, Karlsruher Strasse 16 a, D-6832 Hockenheim (DE)**

④③ Veröffentlichungstag der Anmeldung: **04.09.85 Patentblatt 85/36**

⑦② Erfinder: **Ambrosch, Adolf, Wiesenstrasse 39, D-6109 Weiterstadt 1 (DE)**
 Erfinder: **Reymann, Wolfgang, Karletweg 7, D-6832 Hockenheim (DE)**

⑧④ Benannte Vertragsstaaten: **AT CH FR GB IT LI NL**

⑦④ Vertreter: **Brommer, Hans Joachim, Dr.-Ing., Patentanwälte Dipl.-Ing. R. Lemcke Dr.-Ing. H.J. Brommer Amalienstrasse 28 Postfach 4026, D-7500 Karlsruhe 1 (DE)**

⑧⑧ Veröffentlichungstag des später veröffentlichten Recherchenberichts: **30.07.86 Patentblatt 86/31**

⑤④ **Halbautomatische Versetzeinrichtung für Bausteine.**

⑤⑦ Die Erfindung betrifft eine Vorrichtung zum halbautomatischen Versetzen von Bausteinen zur Vorfertigung von Wandelementen längs einer Montagewand unter Verwendung eines Arbeitswagens (1). Zur Arbeitserleichterung ist der Wagen (1) mit einem Mörtelsilo (3) und einer oberhalb Kopfhöhe befindlichen Führungsvorrichtung für eine höhenverstellbare Greifzange (12) sowie für eine an das Silo (3) angeschlossene Mörtelleitung (13) versehen. Dadurch wird der Handwerker von dem anstrengenden Heben und Umsetzen der Bausteine entlastet und zugleich wird die Mörtelzufuhr vereinfacht.

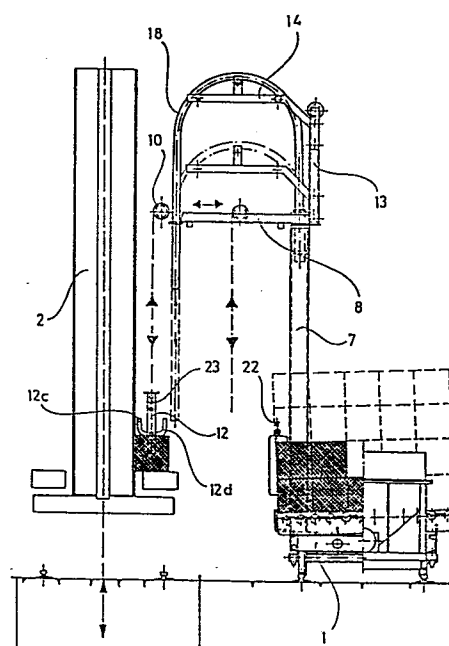



Europäisches
Patentamt

EUROPÄISCHER RECHERCHENBERICHT

0153702

Nummer der Anmeldung

EP 85 10 1891

EINSCHLÄGIGE DOKUMENTE			
Kategorie	Kennzeichnung des Dokuments mit Angabe, soweit erforderlich, der maßgeblichen Teile	Betrifft Anspruch	KLASSIFIKATION DER ANMELDUNG (Int. Cl. 4)
A	DE-A-2 406 588 (DORNSIEPEN) * Seite 1, Absatz 4 - Seite 2, letzter Absatz; Seite 3, Absatz 2 - Seite 5, Absatz 1; Ansprüche 1, 2, 4, 5 *	1-3	E 04 G 21/22 E 04 C 2/04
A	US-A-3 438 171 (DEMAREST) * Spalte 2, Zeile 56 - Spalte 3, Zeile 31; Spalte 5, Zeile 49 - Spalte 6, Zeile 15; Spalte 9, Zeile 26 - Spalte 14, Zeile 75; Figuren *	1	
A	DE-A-2 646 591 (TWIEHAUS)		
			RECHERCHIERTE- SACHGEBIETE (Int. Cl. 4)
			E 04 C E 04 G
Der vorliegende Recherchenbericht wurde für alle Patentansprüche erstellt.			
Recherchenort DEN HAAG		Abschlußdatum der Recherche 24-04-1986	Prüfer VANDEVONDELE J.P.H.
KATEGORIE DER GENANNTEN DOKUMENTE X : von besonderer Bedeutung allein betrachtet Y : von besonderer Bedeutung in Verbindung mit einer anderen Veröffentlichung derselben Kategorie A : technologischer Hintergrund O : mündliche Offenbarung P : Zwischenliteratur T : der Erfindung zugrunde liegende Theorien oder Grundsätze E : älteres Patentdokument, das jedoch erst am oder nach dem Anmeldedatum veröffentlicht worden ist D : in der Anmeldung angeführtes Dokument L : aus andern Gründen angeführtes Dokument & : Mitglied der gleichen Patentfamilie, übereinstimmendes Dokument			