

12

EUROPÄISCHE PATENTANMELDUNG

21 Anmeldenummer: **85100484.6**

51 Int. Cl.⁴: **A 63 H 33/08**

22 Anmeldetag: **18.01.85**

30 Priorität: **17.03.84 DE 3409834**

71 Anmelder: **fischer-werke Artur Fischer GmbH & Co. KG,**
Weinhalde 14-18, D-7244 Tümlingen/Waldachtal 3 (DE)

43 Veröffentlichungstag der Anmeldung: **25.09.85**
Patentblatt 85/39

84 Benannte Vertragsstaaten: **AT BE CH FR GB IT LI NL SE**

88 Veröffentlichungstag des später veröffentlichten
Recherchenberichts: **06.05.87 Patentblatt 87/19**

72 Erfinder: **Fischer, Artur, Dr. h. c., Weinhalde 34,**
D-7244 Waldachtal 3 Tümlingen (DE)

54 **Bauteil zur Aussteifung und Sicherung einer Eckverbindung aus Spielbaustäben.**

57 Die Erfindung betrifft ein Bauteil (1) zur Aussteifung und Sicherung einer Eckverbindung aus Spielbaustäben (6), die an ihren Seitenflächen hinterschnittene Längsnuten (5) aufweisen. Um eine einfach montierbare und stabile Eckverbindung herstellen zu können, besteht das Bauteil aus zwei zusammenhängenden, radial auseinanderdrückbaren Teilen (3a, 3b), wobei jedes Teil an seinen beiden den Winkel der Eckverbindung bildenden Außenflächen und an der dem anderen Teil zugekehrten Kante die Hälfte einer hinterschnittenen Leiste (4a, 4b) aufweist. Beide Hälften zusammen weisen ein Querschnittsgrößtmaß auf, das kleiner ist als das Querschnittskleinmaß der hinterschnittenen Längsnuten der Spielbaustäbe.

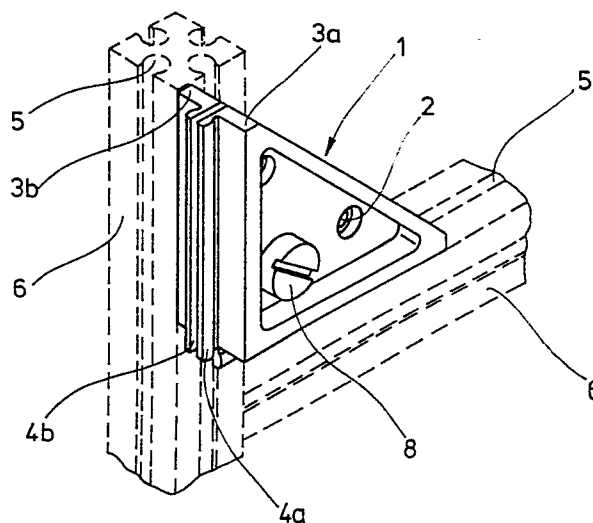



Europäisches
Patentamt

EUROPÄISCHER RECHERCHENBERICHT

0155451

Nummer der Anmeldung

EP 85 10 0484

EINSCHLÄGIGE DOKUMENTE			
Kategorie	Kennzeichnung des Dokuments mit Angabe, soweit erforderlich, der maßgeblichen Teile	Betrifft Anspruch	KLASSIFIKATION DER ANMELDUNG (Int. Cl. 4)
A	DE-A-2 231 294 (KRUPP-REIFENHÄUSR GMBH) * Ansprüche 1, 3, 4; Figur *	1	A 63 H 33/08 A 63 H 33/10
A	FR-A-2 381 935 (N.V. PHILIPS' GLOEILAMPENFABRIEKEN) * Anspruch 1; Figuren 3, 5 *	1,2	
A	CH-A- 484 685 (ARTUR FISCHER) * Spalte 4, Zeile 52 - Spalte 5, Zeile 23; Figuren 2, 3 *	1	
A	DE-U-6 904 732 (ARTUR FISCHER) * Anspruch 1, Figur *	1	
			RECHERCHIERTE SACHGEBIETE (Int. Cl. 4)
			A 63 H 33/00
Der vorliegende Recherchenbericht wurde für alle Patentansprüche erstellt.			
Recherchenort BERLIN		Abschlußdatum der Recherche 30-01-1987	Prüfer PAPA E.R.
KATEGORIE DER GENANNTEN DOKUMENTE X : von besonderer Bedeutung allein betrachtet Y : von besonderer Bedeutung in Verbindung mit einer anderen Veröffentlichung derselben Kategorie A : technologischer Hintergrund O : nichtschriftliche Offenbarung P : Zwischenliteratur T : der Erfindung zugrunde liegende Theorien oder Grundsätze E : älteres Patentdokument, das jedoch erst am oder nach dem Anmeldedatum veröffentlicht worden ist D : in der Anmeldung angeführtes Dokument L : aus andern Gründen angeführtes Dokument & : Mitglied der gleichen Patentfamilie, überein- stimmendes Dokument			