





EUROPÄISCHE PATENTANMELDUNG

 Anmeldenummer: 85100601.5

 Int. Cl.⁴: H 01 R 13/426

 Anmeldetag: 22.01.85

 Priorität: 06.04.84 DE 3413115

 Veröffentlichungstag der Anmeldung:
30.10.85 Patentblatt 85/44

 Veröffentlichungstag des später
veröffentlichten Recherchenberichts: 29.04.87

 Benannte Vertragsstaaten:
DE FR GB IT NL

 Anmelder: Grote & Hartmann GmbH & Co. KG
Am Kraftwerk 13
D-5600 Wuppertal 21(DE)

 Erfinder: Reinertz, Rudolf
Rolingswerth 14
D-5600 Wuppertal 2(DE)

 Erfinder: Könnemann, Alfred, Dipl.-Ing.
Etzelstrasse 34
D-5600 Wuppertal 21(DE)

 Vertreter: Patentanwälte Dr. Solf & Zapf
Schlossbleiche 20 Postfach 13 01 13
D-5600 Wuppertal 1(DE)

 **Elektrischer Verbinder.**

 Die Erfindung betrifft einen elektrischen Verbinder mit einem eine Kammer aufweisenden Grundkörper aus dielektrischem Material mit einem in der Kammer angeordneten, an der Kammerwandung sich abstützenden Halteelement aus Metall, wobei das Halteelement ein hülsenförmiges Rastelement (10) ist, in dem freigeschnittene Rastfederungen (26 bzw. 36) eingebracht sind, die in den Innenraum abgebogen sind und das Rastelement (10) Mittel zur formschlüssigen Lagerung in der Kammer des Grundkörpers (12) aufweist.

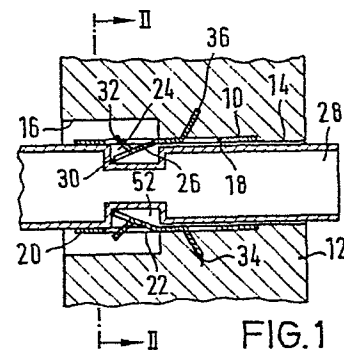



Europäisches
Patentamt

EUROPÄISCHER RECHERCHENBERICHT

0159466
Nummer der Anmeldung

EP 85 10 0601

EINSCHLÄGIGE DOKUMENTE			
Kategorie	Kennzeichnung des Dokuments mit Angabe, soweit erforderlich, der maßgeblichen Teile	Betrifft Anspruch	KLASSIFIKATION DER ANMELDUNG (Int. Cl. 4)
X	FR-A-2 204 059 (S.O.G.I.E.) * Seite 2, Zeile 28 - Seite 3, Zeile 12; Figuren 1-2 *	1,5,7, 8,10	H 01 R 13/426
A	---	2,6	
X	CH-A- 373 440 (BURNDY CORP.) * Seite 2, Zeilen 10-24; Figuren 1-7 *	1,5	
X	---	1	
X	FR-A-2 338 587 (SOURIAU & CIE) * Seite 2, Zeile 35 - Seite 3, Zeile 3; Figur 2 *		
A	---	5-8,10	RECHERCHIERTE SACHGEBIETE (Int. Cl. 4)
A	AT-B- 334 454 (K. PFISTERER ELEKTROTECHNISCHE SPEZIALARTIKEL) * Seite 3, Zeilen 7-12; Figur 3 *	3	H 01 R 13/00
A	---	3	
A	US-A-3 112 149 (R.A. BACHMAN) * Figuren 1,4,5 *		

Der vorliegende Recherchenbericht wurde für alle Patentansprüche erstellt.			
Recherchenort BERLIN		Abschlußdatum der Recherche 12-01-1987	
		Prüfer LEOUFFRE M.	
KATEGORIE DER GENANNTEN DOKUMENTE			
X : von besonderer Bedeutung allein betrachtet		E : älteres Patentedokument, das jedoch erst am oder nach dem Anmeldedatum veröffentlicht worden ist	
Y : von besonderer Bedeutung in Verbindung mit einer anderen Veröffentlichung derselben Kategorie		D : in der Anmeldung angeführtes Dokument	
A : technologischer Hintergrund		L : aus andern Gründen angeführtes Dokument	
O : nichtschriftliche Offenbarung			
P : Zwischenliteratur		& : Mitglied der gleichen Patentfamilie, übereinstimmendes Dokument	
T : der Erfindung zugrunde liegende Theorien oder Grundsätze			