



EUROPÄISCHE PATENTANMELDUNG



 Anmeldenummer: 85102868.8

 Int. Cl.⁴: H 01 H 85/20

 Anmeldetag: 13.03.85



 Priorität: 21.04.84 DE 3415047

 Veröffentlichungstag der Anmeldung:
 30.10.85 Patentblatt 85/44



 Veröffentlichungstag des später
 veröffentlichten Recherchenberichts: 25.06.86



 Benannte Vertragsstaaten:
 AT BE CH DE FR GB IT LI NL SE

 Anmelder: Felten & Guillaume Energietechnik GmbH
 Schanzenstrasse 24-30 Postfach 80 50 01
 D-5000 Köln 80(DE)

 Erfinder: Mooz, Dietrich
 Mergelskull 15
 D-4150 Krefeld(DE)

Sicherungsanschlusseinrichtung für gekapselte Mittelspannungsschaltanlagen.

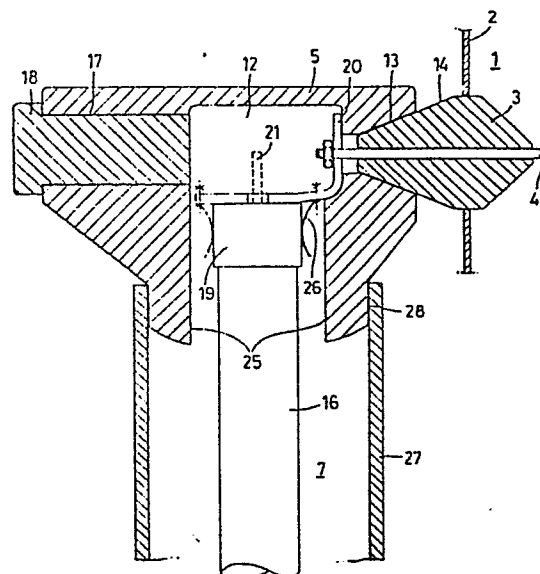
 Die Erfindung bezieht sich auf eine Sicherungsanschlusseinrichtung für gekapselte Mittelspannungsschaltanlagen. Nach der Hauptanmeldung P 32 44 424.9 ist eine HH-Sicherung in zwei Anschlußteilen eingesetzt, von denen eines mit einer zur Schaltanlage gehörenden Durchführung und das andere Anschlußteil mit einem Kabelende verbunden sind. Es stellt sich nun die Aufgabe, die Anschlußteile weiterzuentwickeln, um ein Auswechseln und Einsetzen der HH-Sicherung zu erleichtern und gleichzeitig die Spannungsfestigkeit in diesem Bereich zu verbessern. Die Lösung sieht vor, die Öffnungen (25) der Anschlußteile (5 und 10 bzw. 11) derart zu vergrößern, daß die Anschlußteile (5 und 10 bzw. 11) nicht mehr an der HH-Sicherungspatrone (7) anliegen. Den Kontakt zwischen Kontaktlaschen (20) und den Kontaktkappen (19) der HH-Sicherungspatrone (7) stellt eine Kontaktfeder (26) her. Beide Anschlußteile (5, 10 bzw. 11) sind durch ein Kunststoffrohr (27) verbunden. Die spannungsmäßige Abdichtung erfolgt dabei zwischen den Anschlußteilen (5, 10 bzw. 11) und dem Kunststoffrohr (27) an einer Dichtungsfläche (28).





Europäisches
Patentamt

EUROPÄISCHER RECHERCHENBERICHT

0159515
Nummer der Anmeldung

EP 85 10 2868

EINSCHLÄGIGE DOKUMENTE																	
Kategorie	Kennzeichnung des Dokuments mit Angabe, soweit erforderlich, der maßgeblichen Teile	Betrifft Anspruch	KLASSIFIKATION DER ANMELDUNG (Int. Cl. 4)														
A	US-A-3 512 118 (LEONARD)		H 01 H 85/20														
A	FR-A-2 518 304 (ALSTHOM)																
			RECHERCHIERTE SACHGEBIETE (Int. Cl. 4)														
			H 01 H 85/00 H 02 B 13/00 H 01 H 31/00 H 01 H 9/00 H 01 R 13/00														
Der vorliegende Recherchenbericht wurde für alle Patentansprüche erstellt																	
Recherchenort DEN HAAG		Abschlußdatum der Recherche 13-03-1986	Prüfer DESMET W.H.G.														
<table border="0"><tr><td>KATEGORIE DER GENANNTEN DOKUMENTE</td><td>E : älteres Patentdokument, das jedoch erst am oder nach dem Anmeldedatum veröffentlicht worden ist</td></tr><tr><td>X : von besonderer Bedeutung allein betrachtet</td><td>D : in der Anmeldung angeführtes Dokument</td></tr><tr><td>Y : von besonderer Bedeutung in Verbindung mit einer anderen Veröffentlichung derselben Kategorie</td><td>L : aus andern Gründen angeführtes Dokument</td></tr><tr><td>A : technologischer Hintergrund</td><td></td></tr><tr><td>O : mündliche Offenbarung</td><td></td></tr><tr><td>P : Zwischenliteratur</td><td></td></tr><tr><td>T : der Erfindung zugrunde liegende Theorien oder Grundsätze</td><td>& Mitglied der gleichen Patentfamilie, übereinstimmendes Dokument</td></tr></table>				KATEGORIE DER GENANNTEN DOKUMENTE	E : älteres Patentdokument, das jedoch erst am oder nach dem Anmeldedatum veröffentlicht worden ist	X : von besonderer Bedeutung allein betrachtet	D : in der Anmeldung angeführtes Dokument	Y : von besonderer Bedeutung in Verbindung mit einer anderen Veröffentlichung derselben Kategorie	L : aus andern Gründen angeführtes Dokument	A : technologischer Hintergrund		O : mündliche Offenbarung		P : Zwischenliteratur		T : der Erfindung zugrunde liegende Theorien oder Grundsätze	& Mitglied der gleichen Patentfamilie, übereinstimmendes Dokument
KATEGORIE DER GENANNTEN DOKUMENTE	E : älteres Patentdokument, das jedoch erst am oder nach dem Anmeldedatum veröffentlicht worden ist																
X : von besonderer Bedeutung allein betrachtet	D : in der Anmeldung angeführtes Dokument																
Y : von besonderer Bedeutung in Verbindung mit einer anderen Veröffentlichung derselben Kategorie	L : aus andern Gründen angeführtes Dokument																
A : technologischer Hintergrund																	
O : mündliche Offenbarung																	
P : Zwischenliteratur																	
T : der Erfindung zugrunde liegende Theorien oder Grundsätze	& Mitglied der gleichen Patentfamilie, übereinstimmendes Dokument																