

12

EUROPÄISCHE PATENTANMELDUNG

21 Anmeldenummer: **85103659.0**

51 Int. Cl.⁴: **A 47 B 67/00**

22 Anmeldetag: **27.03.85**

30 Priorität: **14.04.84 DE 3414173**

71 Anmelder: **Schock Bad GmbH, Ansbacher Strasse 48 Postfach 100, D-8830 Treuchtlingen (DE)**

43 Veröffentlichungstag der Anmeldung: **30.10.85 Patentblatt 85/44**

72 Erfinder: **Schwarze, Jan, Dipl.-Ing., Hirschenau 10, D-8501 Rückersdorf (DE)**

84 Benannte Vertragsstaaten: **AT BE CH FR GB IT LI LU NL SE**

88 Veröffentlichungstag des später veröffentlichten Recherchenberichts: **22.10.86 Patentblatt 86/43**

74 Vertreter: **Böhme, Volker, Dipl.-Ing. et al, Karolinenstrasse 27, D-8500 Nürnberg 1 (DE)**

54 Schrankmöbel mit Türflügel und Leuchte.

57 Es gibt ein Schrankmöbel, bei dem ein Korpus (1) mit einem Türflügel (2) abgedeckt ist, entlang einer Seite des Korpus eine einen Schirm (8) umfassende Leuchte (6) vorgesehen ist und zwei die Leuchte beiderseits übergreifende Fortsätze (4) um eine parallel zu der Korpus-Seite und mittig zur Leuchte verlaufende Achse (18) drehbar gelagert ist. Dabei ist es erwünscht, wenn die Geschlossenheit der Front des Schrankmöbels nicht nur bei geschlossenem, sondern auch bei geöffnetem Türflügel verbessert ist. Dies ist erreicht, indem die Vorderseite des Schirmes (8) im Querschnitt halbkreisförmig ist und der an die Stirnseite der Leuchte anschließende Fortsatz-Bereich einen Ringstreifen (16) mit einem dem Radius des Schirm-Halbkreises in etwa gleichen Radius bildet. Es trägt die Ringstreifen-Gestaltung der Fortsätze nur in Verbindung mit der Halbkreis-Gestaltung des Schirm-Querschnittes zu einer Verbesserung der Front-Geschlossenheit bei.

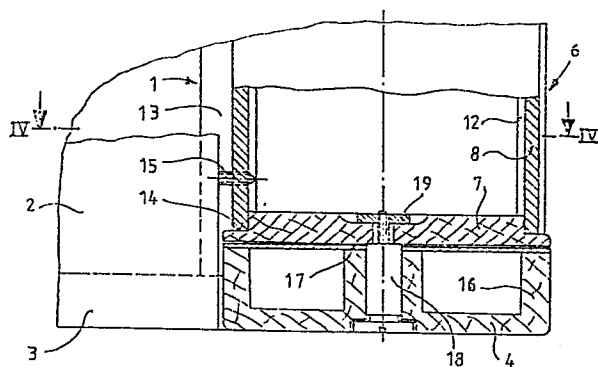



Europäisches
Patentamt

EUROPÄISCHER RECHERCHENBERICHT

0159561

Nummer der Anmeldung

EP 85 10 3659

EINSCHLÄGIGE DOKUMENTE			
Kategorie	Kennzeichnung des Dokuments mit Angabe, soweit erforderlich, der maßgeblichen Teile	Betrifft Anspruch	KLASSIFIKATION DER ANMELDUNG (Int. Cl. 4)
D, Y	DE-A-3 228 701 (SCHOCK BAD) * Seite 8; Seite 9, Absatz 2; Abbildungen 1-3 * & EP - A - 0100486 (SCHOCKBAD)	1, 2	A 47 B 67/00
Y	--- US-A-2 201 251 (VAN PATTEN) * Spalte 1, Zeilen 41-55; Spalte 2, Zeilen 1-36; Abbildungen 1-5 *	1, 2	
A	-----	3-6	
			RECHERCHIERTE SACHGEBIETE (Int. Cl. 4)
			A 47 B
Der vorliegende Recherchenbericht wurde für alle Patentansprüche erstellt.			
Recherchenort DEN HAAG		Abschlußdatum der Recherche 18-07-1986	Prüfer OFFMANN P.A.
KATEGORIE DER GENANNTEN DOKUMENTE X : von besonderer Bedeutung allein betrachtet Y : von besonderer Bedeutung in Verbindung mit einer anderen Veröffentlichung derselben Kategorie A : technologischer Hintergrund O : nichtschriftliche Offenbarung P : Zwischenliteratur T : der Erfindung zugrunde liegende Theorien oder Grundsätze E : älteres Patentedokument, das jedoch erst am oder nach dem Anmeldedatum veröffentlicht worden ist D : in der Anmeldung angeführtes Dokument L : aus andern Gründen angeführtes Dokument & : Mitglied der gleichen Patentfamilie, überein- stimmendes Dokument			