

12

# EUROPÄISCHE PATENTANMELDUNG

21 Anmeldenummer: 85106125.9

51 Int. Cl.<sup>4</sup>: **E 05 B 35/00**

22 Anmeldetag: 18.05.85

30 Priorität: 22.05.84 FR 8407939

43 Veröffentlichungstag der Anmeldung:  
27.12.85 Patentblatt 85/52

88 Veröffentlichungstag des später  
veröffentlichten Recherchenberichts: 08.01.86

84 Benannte Vertragsstaaten:  
DE FR GB IT

71 Anmelder: **NEIMAN S.A.**  
39, Avenue Marceau  
F-92400 Courbevoie(FR)

72 Erfinder: **Lipschütz, Paul**  
12, rue Maurice Berteaux  
F-78290 Croissy(FR)

74 Vertreter: **Patentanwaltsbüro Cohausz & Florack**  
Postfach 14 01 47  
D-4000 Düsseldorf 1(DE)

54 **Sicherheitsschliesszylinder mit Drehkörperzuhaltungen.**

57 Die Erfindung bezieht sich auf einen Sicherheitsschließ-  
zylinder mit durch einen Schlüssel betätigten Zuhaltungen.

Der erfindungsgemäße Schließzylinder ist dadurch  
gekennzeichnet, daß die Zuhaltungen (3, 3', 3'', 3''') jeweils  
einen Teil in Form eines zylindrischen Ritzels (2) umfassen,  
der mit einem in den Schlüssel (6) eingeschnittenen Zahn-  
stangenteil (9, 10, 11, 12) zusammenwirkt.

Anwendung bei Schlössern.

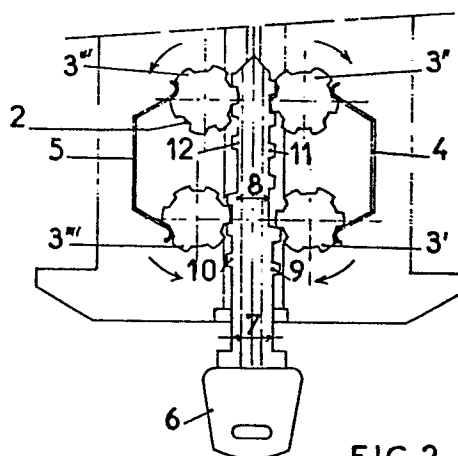

FIG.2



Europäisches  
Patentamt

## EUROPÄISCHER RECHERCHENBERICHT

**0165484**  
Nummer der Anmeldung

EP 85 10 6125

EINSCHLÄGIGE DOKUMENTE			
Kategorie	Kennzeichnung des Dokuments mit Angabe, soweit erforderlich, der maßgeblichen Teile	Betrifft Anspruch	KLASSIFIKATION DER ANMELDUNG (Int. Cl. 4)
X	FR-A-1 478 981 (ROCKWELL) * Insgesamt *	1	E 05 B 35/00
X	US-A-2 070 619 (PRICE) * Insgesamt * -----	1	
			RECHERCHIERTE SACHGEBIETE (Int. Cl. 4)
			E 05 B
Der vorliegende Recherchenbericht wurde für alle Patentansprüche erstellt.			
Recherchenort DEN HAAG		Abschlußdatum der Recherche 19-08-1985	Prüfer VAN BOGAERT J.A.M.M.
<b>KATEGORIE DER GENANNTEN DOKUMENTEN</b> X : von besonderer Bedeutung allein betrachtet Y : von besonderer Bedeutung in Verbindung mit einer anderen Veröffentlichung derselben Kategorie A : technologischer Hintergrund O : nichtschriftliche Offenbarung P : Zwischenliteratur T : der Erfindung zugrunde liegende Theorien oder Grundsätze E : älteres Patentedokument, das jedoch erst am oder nach dem Anmeldedatum veröffentlicht worden ist D : in der Anmeldung angeführtes Dokument L : aus andern Gründen angeführtes Dokument & : Mitglied der gleichen Patentfamilie, übereinstimmendes Dokument			