

12

## EUROPÄISCHE PATENTANMELDUNG

21 Anmeldenummer: **85890064.0**

51 Int. Cl.<sup>4</sup>: **F 24 B 1/04**

22 Anmeldetag: **19.03.85**

30 Priorität: **30.04.84 AT 1426/84**

71 Anmelder: **Trummer, Erwin, Bahnhofstrasse 25, A-4150 Rohrbach (AT)**

43 Veröffentlichungstag der Anmeldung: **02.01.86**  
**Patentblatt 86/1**

72 Erfinder: **Trummer, Erwin, Bahnhofstrasse 25, A-4150 Rohrbach (AT)**

84 Benannte Vertragsstaaten: **BE CH DE FR GB IT LI LU NL SE**

88 Veröffentlichungstag des später veröffentlichten  
Recherchenberichts: **15.04.87 Patentblatt 87/16**

74 Vertreter: **Boeckmann, Peter, Dipl.-Ing. et al, Patentanwälte Dipl.-Ing. Peter Boeckmann, Dipl.-Ing. Leo Brauneiss Strohgasse 10, A-1030 Wien (AT)**

54 **Bauelement für einen Kachelofen.**

57 Ein Bauelement für einen Kachelofen besteht aus einer viereckigen Kachel (1) und einem dieser zugeordneten, viereckigen, gesonderten Element (2). Die Kachel (1) besteht aus einem Kachelblatt (3), an das innenseitig ein Kachelrumpf (4) einstückig angeformt ist. Je zwei einander benachbarte Kacheln (1) begrenzen eine vertikale Nut (7), vorzugsweise mit Schwalbenschwanzquerschnitt, die von einem Vorsprung (8) des gesonderten Elementes (2) ausgefüllt ist, das ansonsten als Platte (9) ausgebildet ist.

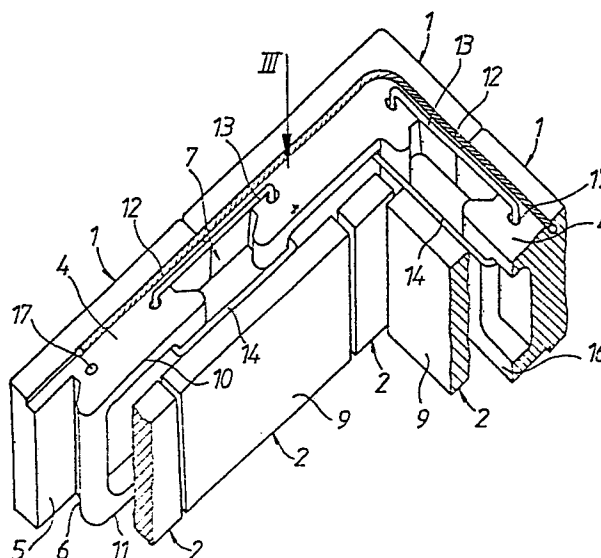





Europäisches  
Patentamt

# EUROPÄISCHER RECHERCHENBERICHT

0166711  
Nummer der Anmeldung

EP 85 89 0064

EINSCHLÄGIGE DOKUMENTE																	
Kategorie	Kennzeichnung des Dokuments mit Angabe, soweit erforderlich, der maßgeblichen Teile	Betrifft Anspruch	KLASSIFIKATION DER ANMELDUNG (Int. Cl. 4)														
A	DE-C- 916 579 (KORTMANN) * Seite 2, Zeilen 55-70; Figur *	1	F 24 B 1/04														
	---																
A	DE-C- 920 986 (KORTMANN) * Seite 2, Zeilen 95-108; Figur *	1															
	---																
A	DE-A-3 150 706 (ZEIDLER) * Seite 2, Zeilen 1-6; Figuren 1,2 *	1,6															
	---																
A	CH-A- 96 834 (HOLLNECKER) * Das ganze Dokument *	1,6															
	-----																
			RECHERCHIERTE SACHGEBIETE (Int. Cl. 4)														
			F 24 B F 27 D														
Der vorliegende Recherchenbericht wurde für alle Patentansprüche erstellt.																	
Recherchenort DEN HAAG		Abschlußdatum der Recherche 22-12-1986	Prüfer VANHEUSDEN J.														
<table border="0"><tr><td>KATEGORIE DER GENANNTEN DOKUMENTE</td><td>E : älteres Patentedokument, das jedoch erst am oder nach dem Anmeldedatum veröffentlicht worden ist</td></tr><tr><td>X : von besonderer Bedeutung allein betrachtet</td><td>D : in der Anmeldung angeführtes Dokument</td></tr><tr><td>Y : von besonderer Bedeutung in Verbindung mit einer anderen Veröffentlichung derselben Kategorie</td><td>L : aus andern Gründen angeführtes Dokument</td></tr><tr><td>A : technologischer Hintergrund</td><td></td></tr><tr><td>O : mündliche Offenbarung</td><td></td></tr><tr><td>P : Zwischenliteratur</td><td></td></tr><tr><td>T : der Erfindung zugrunde liegende Theorien oder Grundsätze</td><td>&amp; : Mitglied der gleichen Patentfamilie, übereinstimmendes Dokument</td></tr></table>				KATEGORIE DER GENANNTEN DOKUMENTE	E : älteres Patentedokument, das jedoch erst am oder nach dem Anmeldedatum veröffentlicht worden ist	X : von besonderer Bedeutung allein betrachtet	D : in der Anmeldung angeführtes Dokument	Y : von besonderer Bedeutung in Verbindung mit einer anderen Veröffentlichung derselben Kategorie	L : aus andern Gründen angeführtes Dokument	A : technologischer Hintergrund		O : mündliche Offenbarung		P : Zwischenliteratur		T : der Erfindung zugrunde liegende Theorien oder Grundsätze	& : Mitglied der gleichen Patentfamilie, übereinstimmendes Dokument
KATEGORIE DER GENANNTEN DOKUMENTE	E : älteres Patentedokument, das jedoch erst am oder nach dem Anmeldedatum veröffentlicht worden ist																
X : von besonderer Bedeutung allein betrachtet	D : in der Anmeldung angeführtes Dokument																
Y : von besonderer Bedeutung in Verbindung mit einer anderen Veröffentlichung derselben Kategorie	L : aus andern Gründen angeführtes Dokument																
A : technologischer Hintergrund																	
O : mündliche Offenbarung																	
P : Zwischenliteratur																	
T : der Erfindung zugrunde liegende Theorien oder Grundsätze	& : Mitglied der gleichen Patentfamilie, übereinstimmendes Dokument																