

(19)



Europäisches Patentamt

European Patent Office

Office européen des brevets

(11)

Veröffentlichungsnummer:

**0 169 350****A3**

(12)

**EUROPÄISCHE PATENTANMELDUNG**

(21)

Anmeldenummer: **85106803.1**

(51)

Int. Cl.<sup>3</sup>: **B 26 D 7/26**

(22)

Anmeldetag: **03.06.85**

(30)

Priorität: **23.06.84 DE 3423275**

(43)

Veröffentlichungstag der Anmeldung:  
**29.01.86 Patentblatt 86/5**

(88)

Veröffentlichungstag des später  
veröffentlichten Recherchenberichts: **09.03.88**

(84)

Benannte Vertragsstaaten:  
**AT BE DE FR GB IT NL**

(71)

Anmelder: **SMS SCHLOEMANN-SIEMAG  
AKTIENGESELLSCHAFT  
Eduard-Schloemann-Strasse 4  
D-4000 Düsseldorf 1(DE)**

(72)

Erfinder: **Grafe, Horst  
Talsperrenstrasse 3  
D-5912 Hilchenbach(DE)**

(74)

Vertreter: **Müller, Gerd et al,  
Patentanwälte  
HEMMERICH-MÜLLER-GROSSE-POLLMEIER-MEY  
Hammerstrasse 2  
D-5900 Siegen 1(DE)**

(54)

**Vorrichtung zur Einstellung des Messerspaltes an Trommelscheren.**

(57) Eine Vorrichtung zur Einstellung des Messerspaltes an Trommelscheren, deren fest auf einem Tragwellenpaar mit schräg verzahnten Antriebszahnradern sitzenden Messertrommel Längsausnehmungen für die Aufnahme von Messerbalken aufweisen. Dazu werden im Tragrahmen (9) der Trommelschere angeordnete, die Messerbalken (29) während einer Axialverschiebung einer der Tragwellen (3) mit Messertrommel (1) und Antriebszahnrad (5) gegenüber der anderen in ihrer Lage den Längsausnehmungen (1a) dieser Messertrommel (1) festlegende Halteanschlätze (27) vorgeschlagen.

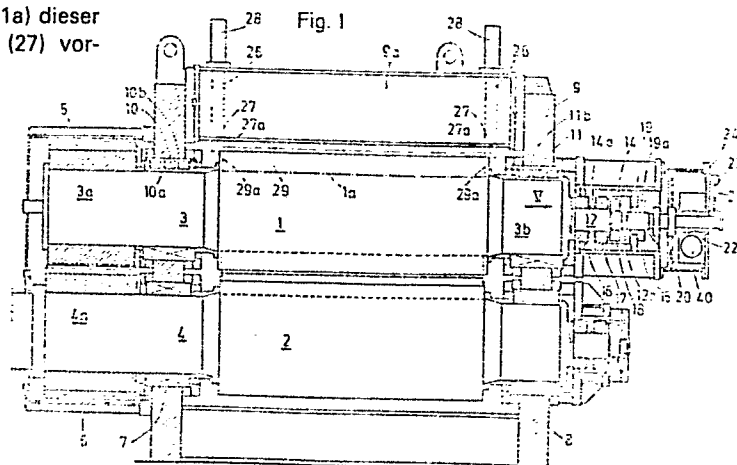



Europäisches  
Patentamt

# EUROPÄISCHER RECHERCHENBERICHT

01 69350

Nummer der Anmeldung

EP 85 10 6803

EINSCHLÄGIGE DOKUMENTE			
Kategorie	Kennzeichnung des Dokuments mit Angabe, soweit erforderlich, der maßgeblichen Teile	Betrifft Anspruch	KLASSIFIKATION DER ANMELDUNG (Int. Cl.4)
A	US-A-2 937 555 (CLARK) * Insgesamt * ---	1	B 26 D 7/26
A	DE-A-2 065 612 (THE HALLDEN MACHINE CO.) ---		
D,A	DE-A-2 037 270 (THE HALLDEN MACHINE CO.) -----		
			RECHERCHIERTE SACHGEBIETE (Int. Cl.4)
			B 23 D B 26 D
Der vorliegende Recherchenbericht wurde für alle Patentansprüche erstellt			
Recherchenort DEN HAAG		Abschlußdatum der Recherche 10-12-1987	Prüfer BERGHMANS H.F.
KATEGORIE DER GENANNTEN DOKUMENTE			
X : von besonderer Bedeutung allein betrachtet Y : von besonderer Bedeutung in Verbindung mit einer anderen Veröffentlichung derselben Kategorie A : technologischer Hintergrund O : mündliche Offenbarung P : Zwischenliteratur		T : der Erfindung zugrunde liegende Theorien oder Grundsätze E : älteres Patentdokument, das jedoch erst am oder nach dem Anmeldedatum veröffentlicht worden ist D : in der Anmeldung angeführtes Dokument L : aus andern Gründen angeführtes Dokument & : Mitglied der gleichen Patentfamilie, übereinstimmendes Dokument	