

12

## DEMANDE DE BREVET EUROPEEN

21

51

22

30

43

88

84

71

72

74

54

57) Le distributeur comprend un chariot (2) destiné à contenir une pile de feuillets. Ce chariot (2) est monté de façon coulissante sur une plaque de support (7) grâce à des roulements à billes (6). La plaque de support (7) présente une portion arrière légèrement surélevée (9) à partie frontale en gradin (9a).

En effectuant un mouvement de va-et-vient avec le chariot (2), le feuillet le plus bas de la pile est séparé de la pile et retenu par le gradin (9a) sur la partie antérieure de la plaque (7) permettant une prise de notes aisée.

FIG. 3

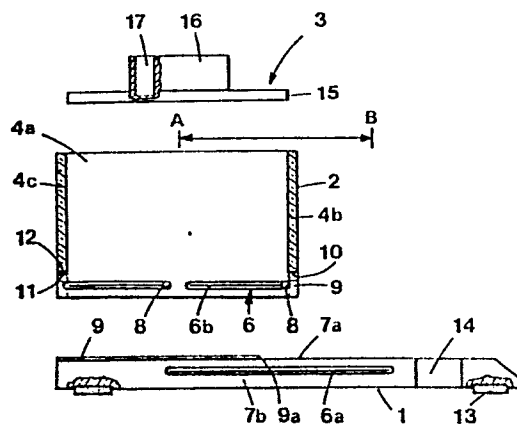



Office européen  
des brevets

## RAPPORT DE RECHERCHE EUROPEENNE

0171353

Numéro de la demande

EP 85 81 0031

| DOCUMENTS CONSIDERES COMME PERTINENTS   |  |   |   |
|---|--|---|---|
| Catégorie   | Citation du document avec indication, en cas de besoin, des parties pertinentes  | Revendication concernée   | CLASSEMENT DE LA DEMANDE (Int. Cl. 4)                                     |
| X   | DE-C- 284 257 (A. GUTBERLET & CO.)<br>* Revendications 1,3; figures 2-5; page 1, lignes 20-30; page 2, lignes 13-27 *              | 1,2   | B 65 H 3/24<br>B 65 H 1/06  |
| A   | ---  | 3,4,6,7   |   |
| X   | US-A-4 023 705 (L.L. REINER et al.)<br>* Revendications 1-4,7,12-14,16; figures 1,3-7; colonne 1, ligne 30 - colonne 2, ligne 34 * | 1,2,8   |   |
| A   | ---  | 3-7,9   |   |
| X   | GB-A- 544 683 (G.E. WEBER)<br>* Revendications 1,2,5; figures 7,8; page 1, lignes 55-73 *  | 1,2,8   | DOMAINES TECHNIQUES RECHERCHES (Int. Cl. 4)<br>B 65 H<br>B 65 D<br>A 63 F |
| A   | FR-A- 330 873 (P. SCHOEMMEL)<br>* Revendication; figure 1; page 1, lignes 25-31 *  | 1,2   |   |
| -----   |  |   |   |
| Le présent rapport de recherche a été établi pour toutes les revendications   |  |   |   |
| Lieu de la recherche<br>LA HAYE   |  | Date d'achèvement de la recherche<br>19-05-1987   | Examineur<br>GREINER E.F.   |
| <b>CATEGORIE DES DOCUMENTS CITES</b>  |  |   |   |
| X : particulièrement pertinent à lui seul<br>Y : particulièrement pertinent en combinaison avec un autre document de la même catégorie<br>A : arrière-plan technologique<br>O : divulgation non-écrite<br>P : document intercalaire |  | T : théorie ou principe à la base de l'invention<br>E : document de brevet antérieur, mais publié à la date de dépôt ou après cette date<br>D : cité dans la demande<br>L : cité pour d'autres raisons<br>& : membre de la même famille, document correspondant |   |