

12

EUROPÄISCHE PATENTANMELDUNG

21 Anmeldenummer: 85103650.9

51 Int. Cl.⁴: D 06 F 47/00

22 Anmeldetag: 27.03.85

30 Priorität: 09.04.84 DE 3413309

43 Veröffentlichungstag der Anmeldung:
12.03.86 Patentblatt 86/11

88 Veröffentlichungstag des später
veröffentlichten Recherchenberichts: 01.07.87

84 Benannte Vertragsstaaten:
FR GB IT NL SE

71 Anmelder: Mollerus, Alexander
Friedhofstrasse 13
D-7128 Lauffen-Neckar(DE)

72 Erfinder: Mollerus, Alexander
Friedhofstrasse 13
D-7128 Lauffen-Neckar(DE)

54 **Vorrichtung zum Entwässern von Nasswäsche.**

57 Die vorliegende Erfindung betrifft eine Membranpresse für Naßwäsche.

Zwischen der Glocke (8) mit dem Balken und dem Entwässerungsboden (6) ist dabei ein Zylinder (1) angeordnet.

Glocke (8), Zylinder (1) und Boden (6) sind druckfest und lösbar miteinander verbunden, wobei die Verbindungselemente (9) als Hebezeuge für Glocke (8) oder Glocke (8) und Zylinder (1) ausgelegt sind.

Fig. 1

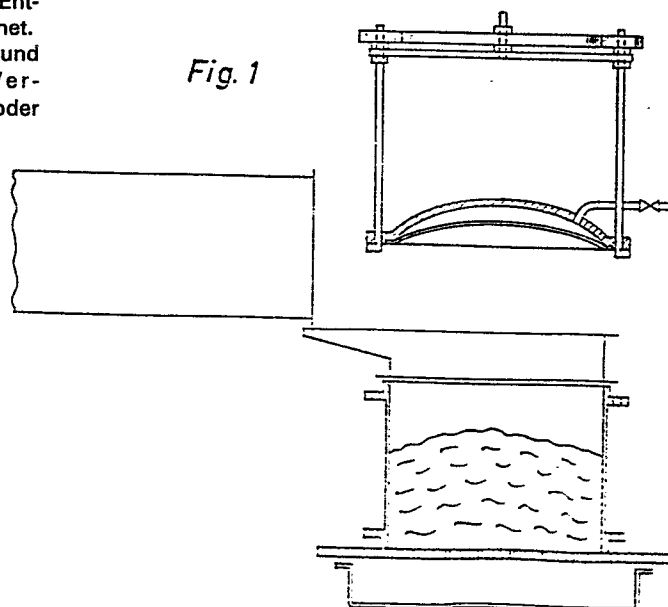

Fig. 2

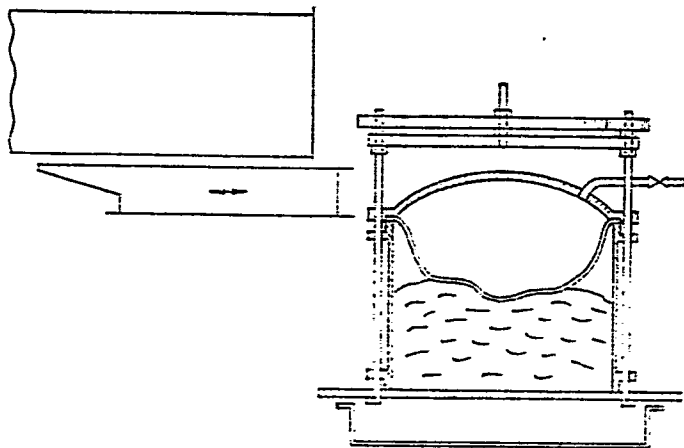

Fig. 3

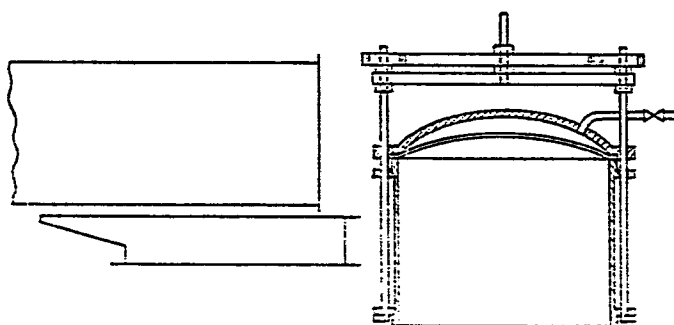
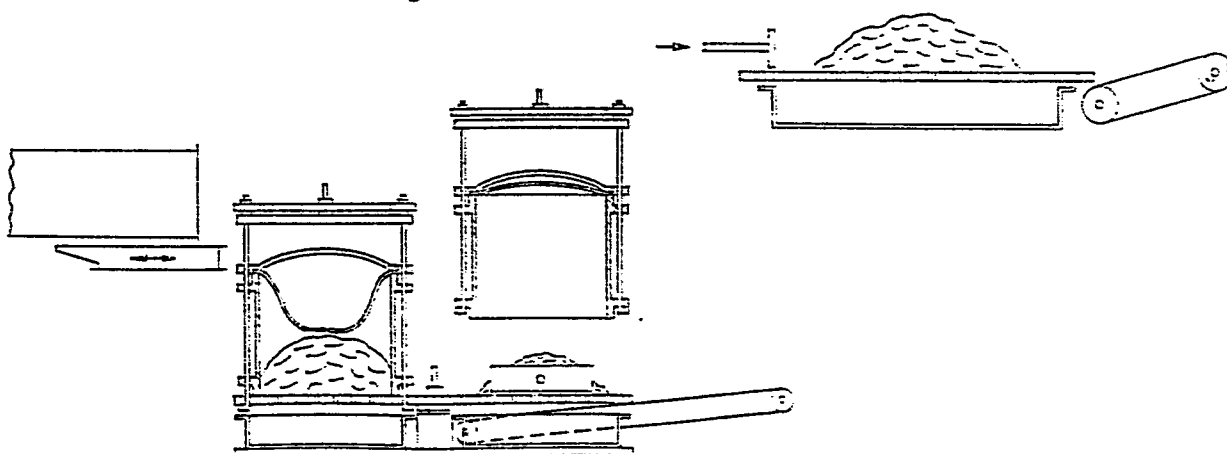

Fig. 5





Europäisches
Patentamt

EUROPÄISCHER RECHERCHENBERICHT

0173794

Nummer der Anmeldung

EP 85 10 3650

EINSCHLÄGIGE DOKUMENTE			
Kategorie	Kennzeichnung des Dokuments mit Angabe, soweit erforderlich, der maßgeblichen Teile	Betrifft Anspruch	KLASSIFIKATION DER ANMELDUNG (Int. Cl. 4)
A	EP-A-0 060 420 (GÖTZ PATENT UND TECHNIK) * Figuren 1-3, 8-14; Zusammenfassung *	1-4, 6, 7	D 06 F 47/00
A	DE-A-2 948 671 (H.F. ARENDT) * Figuren *	1-3, 6	
A	BE-A- 402 577 (H. COSSEE DE SEMERIES) * Figuren *	1	
A	US-A-3 992 905 (G. OBERLEY et al.) * Figur 1; Zusammenfassung *	5-7	
			RECHERCHIERTE SACHGEBIETE (Int. Cl. 4)
			D 06 F
Der vorliegende Recherchenbericht wurde für alle Patentansprüche erstellt.			
Recherchenort DEN HAAG		Abschlußdatum der Recherche 03-04-1987	Prüfer COURRIER, G. L. A.
KATEGORIE DER GENANNTEN DOKUMENTE X : von besonderer Bedeutung allein betrachtet Y : von besonderer Bedeutung in Verbindung mit einer anderen Veröffentlichung derselben Kategorie A : technologischer Hintergrund O : mündliche Offenbarung P : Zwischenliteratur T : der Erfindung zugrunde liegende Theorien oder Grundsätze E : älteres Patentdokument, das jedoch erst am oder nach dem Anmeldedatum veröffentlicht worden ist D : in der Anmeldung angeführtes Dokument L : aus andern Gründen angeführtes Dokument & : Mitglied der gleichen Patentfamilie, übereinstimmendes Dokument			