

12 **EUROPÄISCHE PATENTANMELDUNG**

21 Anmeldenummer: 85107092.0

51 Int. Cl.³: **B 65 D 19/26**

22 Anmeldetag: 08.06.85

30 Priorität: 12.09.84 DE 8426832 U

43 Veröffentlichungstag der Anmeldung:
19.03.86 Patentblatt 86/12

88 Veröffentlichungstag des später
veröffentlichten Recherchenberichts: 14.10.87

84 Benannte Vertragsstaaten:
AT BE CH DE FR GB IT LI LU NL SE

71 Anmelder: **Rhein-Conti Kunststoff-Technik GmbH**
Bergstrasse 116
D-6900 Heidelberg 1(DE)

72 Erfinder:
Der Erfinder hat auf seine Nennung verzichtet

74 Vertreter: **Ratzel, Gerhard, Dr.**
Seckenheimer Strasse 36a
D-6800 Mannheim 1(DE)

54 **Kufen-Palette.**

57 Die Erfindung betrifft eine Kufen-Palette, die dadurch gekennzeichnet ist, daß eine Palette (1), die an der Unterseite entlang mindestens zwei gegenüberliegender Kanten mit Zapfen (2) versehen ist, mit mindestens zwei balkenförmigen Kufen (3) verbunden ist, dergestalt, daß die mit einer Riffelung (4) versehenen Zapfen mit in den Kufen vorhan-

denen Vertiefungen (6) mit einer Riffelung (5) mittels Gießmasse (7) verbunden sind. Dabei können die Kufen an der Oberseite quaderförmige Aussparungen aufweisen. Die Riffelung kann schraubenförmig ausgeformt sein; ferner kann die Riffelung der Zapfen und/oder der Vertiefungen sägezahnartig ausgebildet sein.

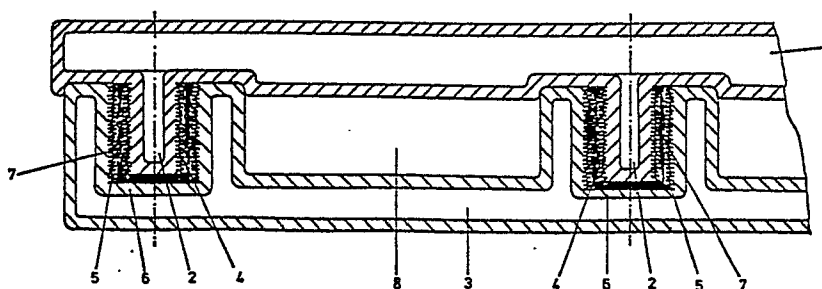

Figur 1



Europäisches
Patentamt

EUROPÄISCHER RECHERCHENBERICHT

0174442

Nummer der Anmeldung

EP 85 10 7092

EINSCHLÄGIGE DOKUMENTE			
Kategorie	Kennzeichnung des Dokuments mit Angabe, soweit erforderlich, der maßgeblichen Teile	Betrifft Anspruch	KLASSIFIKATION DER ANMELDUNG (Int. Cl. 4)
A	DE-A-2 530 588 (SHEAD) * Seite 4, Absatz 2 - Seite 5, Absatz 2; Figuren 6,8,9 *	1,3,4	B 65 D 19/26
A	DE-A-1 556 763 (KÖNIG)		
A	US-A-4 062 300 (REAL)		
A	US-A-4 128 253 (POWERS)		
			RECHERCHIERTE SACHGEBIETE (Int. Cl. 4)
			B 65 D
Der vorliegende Recherchenbericht wurde für alle Patentansprüche erstellt.			
Recherchenort DEN HAAG		Abschlußdatum der Recherche 06-08-1987	
		LORENZ Prüfer	
KATEGORIE DER GENANNTEN DOKUMENTE X : von besonderer Bedeutung allein betrachtet Y : von besonderer Bedeutung in Verbindung mit einer anderen Veröffentlichung derselben Kategorie A : technologischer Hintergrund O : nichtschriftliche Offenbarung P : Zwischenliteratur T : der Erfindung zugrunde liegende Theorien oder Grundsätze E : älteres Patentdokument, das jedoch erst am oder nach dem Anmeldedatum veröffentlicht worden ist D : in der Anmeldung angeführtes Dokument L : aus andern Gründen angeführtes Dokument & : Mitglied der gleichen Patentfamilie, übereinstimmendes Dokument			