

(19)



Europäisches Patentamt

European Patent Office

Office européen des brevets

(11) Veröffentlichungsnummer:

0 179 473**A3**

(12)

EUROPÄISCHE PATENTANMELDUNG

(21) Anmeldenummer: 85113529.3

(51) Int. Cl.³: **H 01 J 61/56**

(22) Anmeldetag: 24.10.85

(30) Priorität: 25.10.84 DE 8431386 U

(43) Veröffentlichungstag der Anmeldung:
30.04.86 Patentblatt 86/18(88) Veröffentlichungstag des später
veröffentlichten Recherchenberichts: 26.10.88(84) Benannte Vertragsstaaten:
CH DE FR GB IT LI(71) Anmelder: Patent-Treuhand-Gesellschaft für elektrische
Glühlampen mbH
Hellabrunner Strasse 1
D-8000 München 90(DE)(72) Erfinder: Rasch, Erhard, Dipl.-Phys.
Egerweg 2
D-8012 Ottobrunn(DE)(72) Erfinder: Roll, Ulrich, Dr. Dipl.-Phys.
Adamstrasse 5
D-8000 München 19(DE)(72) Erfinder: Wittmann, Horst, Dipl.-Ing. (FH)
Ahornweg 22
D-8901 Stadtbergen(DE)(54) **Adapter für eine einseitig gesockelte Niederdruckentladungslampe.**

(57) Der Adapter (1) besteht aus einem zweiteiligen Gehäuse, dessen Unterteil (3) einen für Glühlampen gebräuchlichen Sockel (17) und dessen Oberteil Aufnahmen (4,9) für den Sockel (6) der Niederdruckentladungslampe (7). Innerhalb des Gehäuses (2,3) ist eine ein Vorschaltgerät (12) halternde Montageplatte (11) angeordnet, die die Aufnahme (4) für den Führungszapfen (5) des Sockels (6) mindestens teilweise umgibt. Die die Kontaktstifte (10) des Sockels (6) aufnehmenden Gegenkontakte (13) sind direkt auf der Montageplatte (11) befestigt und weisen federnde Kontaktfahnen (15) auf, die die Kontaktstifte (10) umschließen. Zur Befestigung der Gegenkontakte (13) auf der Montageplatte (11) sind diese mit Befestigungsfahnen versehen.

EP 0 179 473 A3

./...

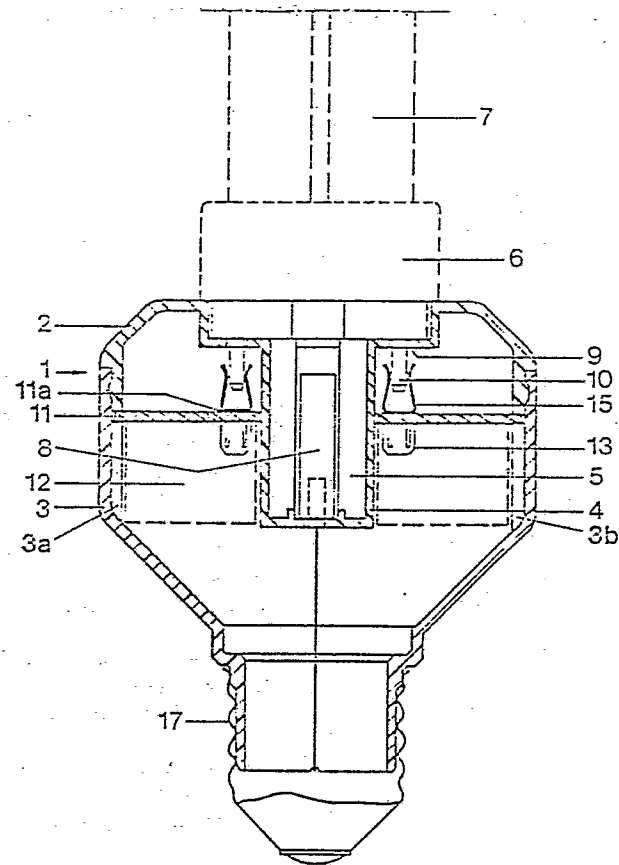

FIG.1



Europäisches
Patentamt

EUROPÄISCHER RECHERCHENBERICHT

0179473

Nummer der Anmeldung

EP 85 11 3529

EINSCHLÄGIGE DOKUMENTE			
Kategorie	Kennzeichnung des Dokuments mit Angabe, soweit erforderlich, der maßgeblichen Teile	Betrifft Anspruch	KLASSIFIKATION DER ANMELDUNG (Int. Cl.4)
D,A	DE-U-8 233 763 (PATENT-TREUHAND-GESELLSCHAFT) * Figuren 1,2; Seite 4, Zeilen 16-28 *	1	H 01 J 5/56 H 01 R 33/94 H 01 R 33/08
A	US-A-3 815 080 (SUMMA)		
A	US-A-4 316 120 (COTMAN)		
			RECHERCHIERTE SACHGEBIETE (Int. Cl.4)
			H 01 J 5/00 H 01 J 61/00 H 01 R 33/00
Der vorliegende Recherchenbericht wurde für alle Patentansprüche erstellt			
Recherchenort DEN HAAG		Abschlußdatum der Recherche 18-08-1988	Prüfer CENTMAYER
KATEGORIE DER GENANNTEN DOKUMENTE			
X : von besonderer Bedeutung allein betrachtet Y : von besonderer Bedeutung in Verbindung mit einer anderen Veröffentlichung derselben Kategorie A : technologischer Hintergrund O : nichtschriftliche Offenbarung P : Zwischenliteratur		T : der Erfindung zugrunde liegende Theorien oder Grundsätze E : älteres Patentdokument, das jedoch erst am oder nach dem Anmeldedatum veröffentlicht worden ist D : in der Anmeldung angeführtes Dokument L : aus andern Gründen angeführtes Dokument & : Mitglied der gleichen Patentfamilie, übereinstimmendes Dokument	