

12 **EUROPÄISCHE PATENTANMELDUNG**

21 Anmeldenummer: 85113293.6

51 Int. Cl.³: **E 04 B 2/96**
E 04 B 2/90

22 Anmeldetag: 19.10.85

30 Priorität: 03.11.84 DE 8432251 U
25.03.85 DE 8508872 U
28.05.85 DE 8515620 U

43 Veröffentlichungstag der Anmeldung:
14.05.86 Patentblatt 86/20

88 Veröffentlichungstag des später
veröffentlichten Recherchenberichts: 13.01.88

84 Benannte Vertragsstaaten:
AT BE CH DE FR GB IT LI NL SE

71 Anmelder: Haase, Walter, Ing.
Dorfstrasse 11
D-2072 Jersbek OT Klein Hansdorf(DE)

72 Erfinder: Haase, Walter, Ing.
Dorfstrasse 11
D-2072 Jersbek OT Klein Hansdorf(DE)

74 Vertreter: Schmidt-Bogatzky, Jürgen, Dr. Ing.
Schlossmühlendamm 4
D-2100 Hamburg 90(DE)

54 Bausatz für eine Haltevorrichtung für Vorhangfassaden.

57 Die Erfindung betrifft einen Bausatz für Vorhangfassaden mit kassettenförmigen Fassadenelementen die an vertikalen Halteschienen befestigt werden, deren Wandhalter mittels Schraubbolzenverbindungen an der zu verkleidenden Wand befestigt sind. Für geschoßhohe Einhängkassettenelemente bestehen die Halteschienen 4 aus einem im Querschnitt U-förmigen Grundkörper 5 an dessen Seitenschenkel 6, 7 endabschnittseitig rechtwinklig nach außen gerichtete Flanschstege 8, 9 angeformt sind. Auf die Halteschienen 4 sind Haltestücke 11 zur Halterung der Einhängkassettenelemente 2 geschoben, und mit den Halteschienen 4 befestigt. Randseitig sind an jeder Halteschiene 4 Verbindungsglieder 10 zur Verbindung der einen Halteschiene 4 mit einer weiteren Halteschiene 4 befestigt. Ggf. können an der Rückseite der Einhängkassettenelemente 2 besondere Aussteifungshalter vorgesehen werden, die mit einer Halteschiene verbunden sind, auf der längsverschiebbliche Klebehalter gelagert sind.

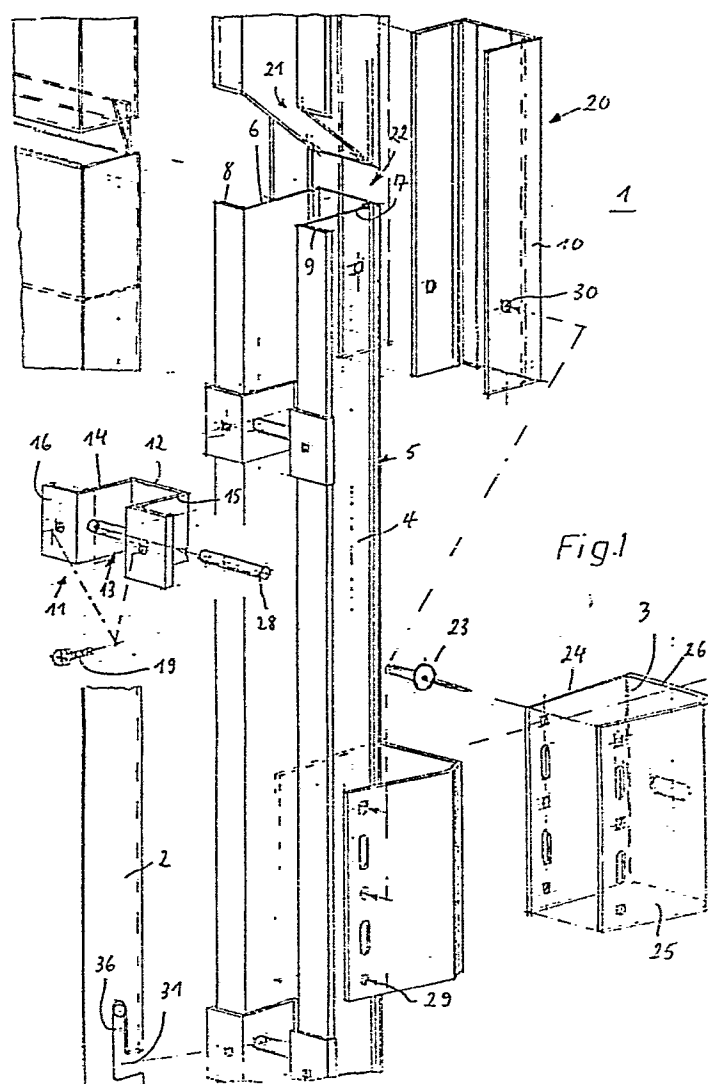



Europäisches
Patentamt

EUROPÄISCHER RECHERCHENBERICHT

0180837

Nummer der Anmeldung

EP 85 11 3293

| EINSCHLÄGIGE DOKUMENTE | | | |
|--|---|---|---|
| Kategorie | Kennzeichnung des Dokuments mit Angabe, soweit erforderlich, der maßgeblichen Teile | Betrifft Anspruch | KLASSIFIKATION DER ANMELDUNG (Int. Cl. 4) |
| A | BE-A- 834 999 (SADACEM) * Figur 1; Ansprüche 1, 7, 8 * | 1 | E 04 B 2/96 E 04 B 2/90 |
| A | DE-A-3 237 294 (J. KELLER) * Figur 1; Anspruch 1; Seite 13, Zeilen 20-27 * | 1 | |
| A | BE-A- 878 816 (EURIMEX S.A.) * Figuren 1, 4; Ansprüche 1, 2 * | 1 | |
| A | DE-A-2 658 040 (W. RÖNN & SÖHNE KG) * Figuren 2-4 * | 1 | |
| A | DE-A-2 840 489 (F. DWUZET) * Figuren 1, 2; Ansprüche 1, 2 * | 1 | |
| | | | RECHERCHIERTE SACHGEBIETE (Int. Cl. 4) |
| | | | E 04 B 2/00 E 04 F 13/00 |
| Der vorliegende Recherchenbericht wurde für alle Patentansprüche erstellt. | | | |
| Recherchenort BERLIN | | Abschlußdatum der Recherche 14-10-1987 | Prüfer BOUSQUET K.C.E. |
| KATEGORIE DER GENANNTEN DOKUMENTE X : von besonderer Bedeutung allein betrachtet Y : von besonderer Bedeutung in Verbindung mit einer anderen Veröffentlichung derselben Kategorie A : technologischer Hintergrund O : nichtschriftliche Offenbarung P : Zwischenliteratur T : der Erfindung zugrunde liegende Theorien oder Grundsätze E : älteres Patentdokument, das jedoch erst am oder nach dem Anmeldedatum veröffentlicht worden ist D : in der Anmeldung angeführtes Dokument L : aus andern Gründen angeführtes Dokument & : Mitglied der gleichen Patentfamilie, übereinstimmendes Dokument | | | |